

ASUNTO: INICIATIVA DE ACUERDO DE AYUNTAMIENTO CON TURNO A COMISIÓN QUE TIENE POR OBJETO LA ELEVACIÓN DE LA AGENCIA MUNICIPAL EL JORULLO A DELEGACIÓN MUNICIPAL

INTEGRANTES DEL H. AYUNTAMIENTO DE PUERTO VALLARTA, JALISCO.

PRESENTE

Los que suscriben, C. Luis Ernesto Munguía González, y Lic. Karla Alejandra Rodríguez González, en nuestro carácter de Presidente Municipal Constitucional y Regidora del H. Ayuntamiento de Puerto Vallarta, Jalisco; con fundamento en lo dispuesto por los artículos 115 fracción I de la Constitución Política de los Estados Unidos Mexicanos; 77 y 78 de la Constitución Política del Estado de Jalisco; 40 fracción II, 41 fracción II, 42 fracción VI, 50 fracción I de la Ley del Gobierno y la Administración Pública Municipal del Estado de Jalisco; 124 y 127 del Reglamento del Gobierno Municipal de Puerto Vallarta, Jalisco; nos permitimos presentar y someter a la consideración de este Honorable cuerpo colegiado, para su aprobación la siguiente:

INICIATIVA DE ACUERDO QUE TIENE POR OBJETO ELEVAR A CATEGORÍA DE DELEGACIÓN MUNICIPAL, A LA AGENCIA MUNICIPAL "EL JORULLO".

Por lo que, a fin de proporcionar el contexto técnico y normativo que sustenta la presente iniciativa, tenemos a bien exponer ante ustedes, la siguiente:

EXPOSICIÓN DE MOTIVOS

El municipio de Puerto Vallarta, es uno de los destinos turísticos más importantes de Jalisco y de México, durante las últimas décadas, ha experimentado un crecimiento económico, demográfico que ha derivado en procesos de desarrollo urbano significativos. Este crecimiento ha impactado directamente en la estructura administrativa del municipio, particularmente en las Delegaciones y Agencias Municipales, que son responsables de la administración y prestación de servicios los servicios públicos en sus respectivos territorios.

Al ser un destino que se ha forjado sin una planeación urbana adecuada, Puerto Vallarta ha tenido un "...desarrollo tradicional no planificado, donde la afluencia masiva de turistas ha contribuido en gran medida al crecimiento de la economía local, aunque la consecuencia haya sido la transformación de amplias zonas, especialmente desde el punto de vista paisajístico, y una presión, a veces excesiva, sobre los recursos naturales..."^[1]. Este crecimiento acelerado, sin una visión normativa e institucional integral ha derivado en la insuficiencia administrativa para gestión y control de los nuevos riesgos que impiden el desarrollo integral de la región.

Hoy, Puerto Vallarta, como destino turístico, enfrenta grandes desafíos y retos en materia de infraestructura, movilidad, vivienda, agua potable, gestión del espacio público y otros asuntos que se han convertido en una demanda constante de la población vallartense y de los habitantes temporales, los cuales representan la derrama económica más importante de la ciudad.

"Los retos para los destinos turísticos se vuelven dobles"^[2] Este destino del litoral del pacífico mexicano debe, de manera simultánea, atender y resolver los problemas básicos de servicios municipales, además, equilibrar y gestionar los problemas que afectan el crecimiento económico y social de la población, y por si fuera poco, la responsabilidad de garantizar el cuidado del medio ambiente como principal motor de su propio desarrollo.

¹ Véase. Carlos Virgen, Alfonso Zepeda, y José Manoel. Puerto Vallarta y sus etapas, una aproximación a la teoría evolutiva. <https://dialnet.unirioja.es/servlet/articulo?codigo=6229733>

² Véase. Exposición de Motivos del Reglamento del Gobierno Municipal de Puerto Vallarta, Jalisco. H. Ayuntamiento de Puerto Vallarta. Gaceta Municipal "Puerto Vallarta". 23 de diciembre de 2025.

ASUNTO: INICIATIVA DE ACUERDO DE AYUNTAMIENTO CON TURNO A COMISIÓN QUE TIENE POR OBJETO LA ELEVACIÓN DE LA AGENCIA MUNICIPAL EL JORULLO A DELEGACIÓN MUNICIPAL

Alcanzar el desarrollo sostenible en un destino turístico es un trabajo titánico que exige innovación normativa e institucional.

En los últimos 10 años, Puerto Vallarta ha experimentado un “crecimiento del 14.1%, alcanzando una población de 291,839 personas”^[3]. En 2023, Puerto Vallarta recibió 6.4 millones de visitantes^[4] y durante el periodo vacacional de verano de ese mismo año, nuestra ciudad recibió a un 71%.5 de visitantes provenientes de otros estados, mientras que el 22% provenía de nuestro país vecino Estados Unidos, 5.2% de Canadá y 1.3% de otros países^[5]. Estos datos reflejan un panorama de crecimiento constante y acelerado, lo que pone de manifiesto la importancia de contar con una estructura administrativa robusta que pueda adaptarse a las diversas demandas de la población. Solo en el último lustro, la cantidad de pobladores aumentó en un 5.88%, siendo nuestra tasa de crecimiento poblacional de alrededor de 1.15% anual.

En este contexto, el Plan Estatal Desarrollo y Gobernanza 2024-2030 del Estado de Jalisco, plantea como objetivo impulsar la gestión territorial de las tres áreas metropolitanas de Jalisco, entre ellas Puerto Vallarta, hacia un desarrollo ordenado, resiliente, sostenible y equitativo, mediante el fortalecimiento de los instrumentos de planeación territorial, el financiamiento metropolitano, y la consolidación de las instancias de coordinación intermunicipal^[6]. Esta estrategia resulta especialmente relevante para Puerto Vallarta, donde el crecimiento de la mancha urbana ha respondido más a las presiones poblacionales que a una planeación integral. Entre 2010 y 2020, se registró un incremento del 3.63 %^[7], en la expansión urbana, con un patrón disperso que ha dado lugar a asentamientos en zonas desfavorables y alejadas de los servicios básicos, lo cual evidencia la urgencia de implementar medidas que articulen el ordenamiento territorial con el bienestar social.

La decisión del gobierno estatal de intervenir en el ordenamiento territorial de Puerto Vallarta, de igual manera, se justifica en función del acelerado y descontrolado crecimiento urbano que ha experimentado la región en las últimas décadas. De acuerdo al Programa de Ordenamiento territorial de la Zona Metropolitana Interestatal de Puerto Vallarta y Bahía de Banderas^[8], en 1990, la zona metropolitana de Puerto Vallarta contaba con aproximadamente 3,878.42 hectáreas urbanizadas; sin embargo, en la actualidad esta cifra ha ascendido a 12,168.42 hectáreas, lo que representa una triplicación de su superficie urbanizada en poco más de tres décadas.

Actualmente, Puerto Vallarta cuenta con **07 siete** delegaciones y **10 diez** agencias municipales, cuya organización y capacidades necesitan continuar siendo evaluadas para responder de manera eficiente a las nuevas demandas de la población vallartense.

- **Delegaciones:** Las Juntas, Las Palmas, Las Mojoneras, Ixtapa, El Pitillal, El Colorado y Mismaloya.

³ Véase. Data México. <https://www.economia.gob.mx/datamexico/es/profile/geo/puerto-vallarta>

⁴ Véase. El Economista. <https://www.eleconomista.com.mx/estados/Turismo-en-Jalisco-dejo-78000-millones-de-pesos-en-2023-20240103-0041.html>

⁵ Véase. Ídem. <https://www.eleconomista.com.mx/estados/Puerto-Vallarta-se-perfila-para-romper-records-historicos-de-ocupacion-hotelera-20240813-0084.html>

⁶ Véase. Plan Estatal de Desarrollo y Gobernanza 2024-2030.

⁷ Véase. Programa de Ordenamiento territorial de la Zona Metropolitana Interestatal de Puerto Vallarta y Bahía de Banderas.

<https://transparencia.puertovallarta.gob.mx/transparenciaY/normatividad/programas/regionales/Programa%20de%20Ordenamiento%20Territorial%20de%20la%20Zona%20Metropolitana%20Interestatal%20Puerto%20Vallarta%20-%20Bah%C3%ADa%20de%20Banderas.pdf>

⁸ Véase. Programa de Ordenamiento territorial de la Zona Metropolitana Interestatal de Puerto Vallarta y Bahía de Banderas. (pag. 47)



ASUNTO: INICIATIVA DE ACUERDO DE AYUNTAMIENTO CON TURNO A COMISIÓN QUE TIENE POR OBJETO LA ELEVACIÓN DE LA AGENCIA MUNICIPAL EL JORULLO A DELEGACIÓN MUNICIPAL

- **Agencias Municipales:** Boca de Tomatlán, El Cantón, El Jorullo, El Ranchito, El Zancudo, La Desembocada, Playa Grande, Rancho Viejo el Veladero, Santa Cruz de Quelitán y Tebelchía.

El crecimiento poblacional y urbano ha incrementado considerablemente un número nuevo de asentamientos humanos formales e informales, lo que ha generado una carga excesiva en la prestación de servicios públicos como recolección de basura, seguridad pública, alumbrado, mantenimiento de las vías públicas, etc. Para enfrentar esta situación, es necesaria una administración más focalizada y eficiente de los recursos municipales, que también permitirá una atención más directa y rápida a las necesidades de la ciudadanía.

Tal es el caso de la Agencia Municipal "El Jorullo", cuyo reconocimiento como Delegación responde a una lógica de ordenamiento territorial y fortalecimiento de la presencia institucional en zonas con potencial estratégico para el desarrollo municipal. A diferencia de otros centros poblacionales consolidados, "El Jorullo" se configura como un punto de articulación territorial que permite proyectar de manera anticipada la organización administrativa y la provisión de servicios públicos en un esquema de crecimiento planificado.

En este sentido, la elevación de la Agencia Municipal "El Jorullo" a la categoría de Delegación no se sustenta exclusivamente en dinámicas de crecimiento demográfico o consolidación urbana, sino en la necesidad de establecer un núcleo administrativo que funcione como base para la expansión ordenada del territorio, facilitando la cobertura progresiva de servicios municipales y la atención directa a la población asentada en su área de influencia.

Bajo esta perspectiva, la creación de la Delegación permitirá estructurar de manera más eficiente la gestión pública en la zona, generando condiciones para la dotación gradual de infraestructura, la organización comunitaria y la coordinación institucional, en congruencia con lo dispuesto por la Ley del Gobierno y la Administración Pública Municipal del Estado de Jalisco y el Reglamento del Gobierno Municipal de Puerto Vallarta. Asimismo, su reconocimiento fortalecerá la capacidad del Ayuntamiento para planificar el desarrollo territorial con una visión preventiva y de largo plazo, propiciando una distribución y accesibilidad más equitativa de los servicios públicos en todo el municipio.

Población y contexto territorial de la zona de El Jorullo

La propuesta de reconocimiento administrativo de El Jorullo parte de una realidad territorial específica: se trata de una comunidad periférica intraurbana, con vocación rural y fuerte articulación territorial, gracias a su comunidad organizada bajo figuras ejidales, ubicada en la zona sur del municipio de Puerto Vallarta, en un entorno serrano y de transición hacia áreas con aprovechamiento turístico, de servicios y de movilidad regional. Su importancia no deriva de una alta concentración demográfica, sino de su condición como núcleo comunitario definido, con identidad local, continuidad espacial y necesidades de gestión pública propias.

En torno a El Jorullo se integra un conjunto de localidades próximas que comparten relaciones de vecindad, movilidad cotidiana y uso común de infraestructura básica, entre las que se encuentran El Agua Zarca, Guásimas, El Hundido, El Jorullo, El Almacén (Los Almacenes), Los Llanitos, Colonia Paso del Guayabo, La Arenita, Colonia Paso del Molino y Colonia los Robles. En su conjunto, estas localidades conforman un entorno territorial próximo y funcionalmente articulado aunque con distintos tamaños y características internas, lo que exige una atención administrativa sensible a la dispersión y a la lógica comunitaria del área.

El Jorullo se inserta además en un paisaje de alto valor ambiental y de creciente relevancia turística, vinculado a la Sierra Madre Occidental y al corredor sur del municipio. En su entorno inmediato se han desarrollado actividades de turismo de naturaleza y aventura, así como infraestructura emblemática como el Puente Jorullo, construido en el ejido del mismo

ASUNTO: INICIATIVA DE ACUERDO DE AYUNTAMIENTO CON TURNO A COMISIÓN QUE TIENE POR OBJETO LA ELEVACIÓN DE LA AGENCIA MUNICIPAL EL JORULLO A DELEGACIÓN MUNICIPAL

nombre, lo que ha reforzado la visibilidad de la zona y ha incrementado la necesidad de coordinación institucional para atender flujos de visitantes, movilidad local y servicios asociados.

Sin embargo, esa presencia turística no altera el hecho de que la base territorial de El Jorullo sigue siendo predominantemente comunitaria y de baja escala. Se trata de un espacio donde persisten necesidades típicas de localidades dispersas o periurbanas, particularmente en materia de accesibilidad, mantenimiento de caminos, coordinación de servicios públicos, atención a la movilidad y acompañamiento institucional permanente. Por ello, la pertinencia de su elevación a Delegación no debe entenderse como una respuesta a un proceso de urbanización intensiva, sino como una medida de fortalecimiento de la gestión pública local acorde con su realidad territorial.

Desde esta perspectiva, El Jorullo debe ser comprendido como un territorio con identidad propia, articulado con sus localidades próximas y con necesidades específicas de gobernanza, cuya atención requiere una presencia municipal más cercana, sin desdibujar la naturaleza rural y comunitaria que todavía caracteriza a esta zona del sur de Puerto Vallarta.

Viabilidad territorial y modelo compacto

El Plan Parcial de El Jorullo (Distrito Urbano 08) establece reorientar el crecimiento a un modelo urbano compacto, para reducir costos y mejorar servicios. Ordena el uso del suelo, evitando crecimiento disperso e incentivando infraestructura concentrada. Contribuye al equilibrio ecológico y la protección de áreas agrícolas y forestales.

Esta visión es congruente con los principios del Programa Municipal de Desarrollo Urbano, Visión 2050, que plantea la consolidación de una ciudad densa, conectada y socialmente cohesionada. Desde esta perspectiva, resulta estratégico fortalecer los vínculos de coordinación intercomunitaria entre ambas demarcaciones, a fin de facilitar la gestión de servicios, la atención vecinal y la implementación de obras de beneficio común, bajo esquemas administrativos colaborativos que reconozcan la cercanía territorial y las dinámicas compartidas entre ambas comunidades.

Comparativa de capacidades administrativas entre una Agencia y una Delegación

Generalidades de sus atribuciones	Agencia Municipal	Delegación Municipal
Sobre la representación local:	Agente Municipal	Delegado Municipal, más el número de Subdelegados necesarios
Mediación de conflictos:	Canaliza a autoridades	Puede mediar y conciliar con Justicia Cívica y Derechos Humanos
Gestión de obras y servicios:	Promoción limitada	Contribuye a la planificación, gestión y seguimiento formal
Verificación normativa, régimen sancionador y responsabilidad civil:	No tiene facultades	Puede verificar normas urbanísticas, ecológicas, comerciales y de imagen urbana, en coordinación con las autoridades competentes
Aplicación de sanciones:	No tiene facultades	Puede ejecutar sanciones de justicia alternativa y conciliación, en coordinación con las autoridades competentes
Cobertura de servicios:	Parcial y de alcance progresivo	Integral y garantizada por Ley

La cercanía territorial, la continuidad urbana costera y la interacción social entre las distintas localidades próximas a El Jorullo representan un ejemplo claro de integración funcional en el ámbito local. Este conjunto territorial al sur de la municipalidad, puede operar como un

ASUNTO: INICIATIVA DE ACUERDO DE AYUNTAMIENTO CON TURNO A COMISIÓN QUE TIENE POR OBJETO LA ELEVACIÓN DE LA AGENCIA MUNICIPAL EL JORULLO A DELEGACIÓN MUNICIPAL

sistema unificado que contribuirá a favorecer un modelo de desarrollo compacto, capaz de optimizar recursos, facilitar la prestación de servicios, ordenar el uso del suelo y preservar las cualidades ambientales del entorno, especialmente en zonas con valor ecológico y turístico. Dichas condiciones son consistentes con los objetivos del Plan Parcial de Desarrollo Urbano del Distrito Urbano 08 y con los principios establecidos en el Código Urbano del Estado de Jalisco, que orientan la planeación municipal hacia territorios sostenibles, cohesionados y con identidad comunitaria. Desde esta perspectiva, el fortalecimiento institucional de El Jorullo permitirá consolidar una gobernanza territorial más eficaz, articulada y sensible a las particularidades de su propio sistema socio-territorial.

Esta adecuación territorial, además de responder a una demanda ciudadana sostenida, permitirá al Ayuntamiento optimizar recursos humanos, financieros y materiales, concentrando la gestión pública en una estructura más sólida, cercana y funcional para las comunidades que integran El Jorullo. La transición de Agencia Municipal a Delegación fortalecerá la capacidad institucional para atender de manera oportuna los servicios y necesidades locales, sin alterar la organización administrativa de las demarcaciones colindantes. De este modo, se mejora la atención ciudadana y se garantiza que todas las localidades comprendidas en la nueva Delegación cuenten con mecanismos eficientes de participación, representación y comunicación con la autoridad municipal.

Por tal motivo, en lo relativo a la delimitación territorial, se ha desarrollado una propuesta integral para "El Jorullo", considerando factores geográficos, ambientales, demográficos y administrativos, a fin de asegurar que la creación de esta Delegación sea plenamente viable y coherente con la estructura territorial del municipio. La definición del polígono propuesto responde a criterios de funcionalidad comunitaria y continuidad espacial, lo que garantiza un diseño adecuado para la prestación de servicios, la gestión del territorio y la consolidación de un modelo ordenado y sostenible para la zona sur de Puerto Vallarta.

Propuesta de delimitación geográfica de la octava Delegación Municipal "El Jorullo"



Figura 1. Georreferencia visual. Propuesta de delimitación territorial.
Fuente: Dirección de Ordenamiento Territorial y Desarrollo Urbano.

ASUNTO: IN
OBJETO LA

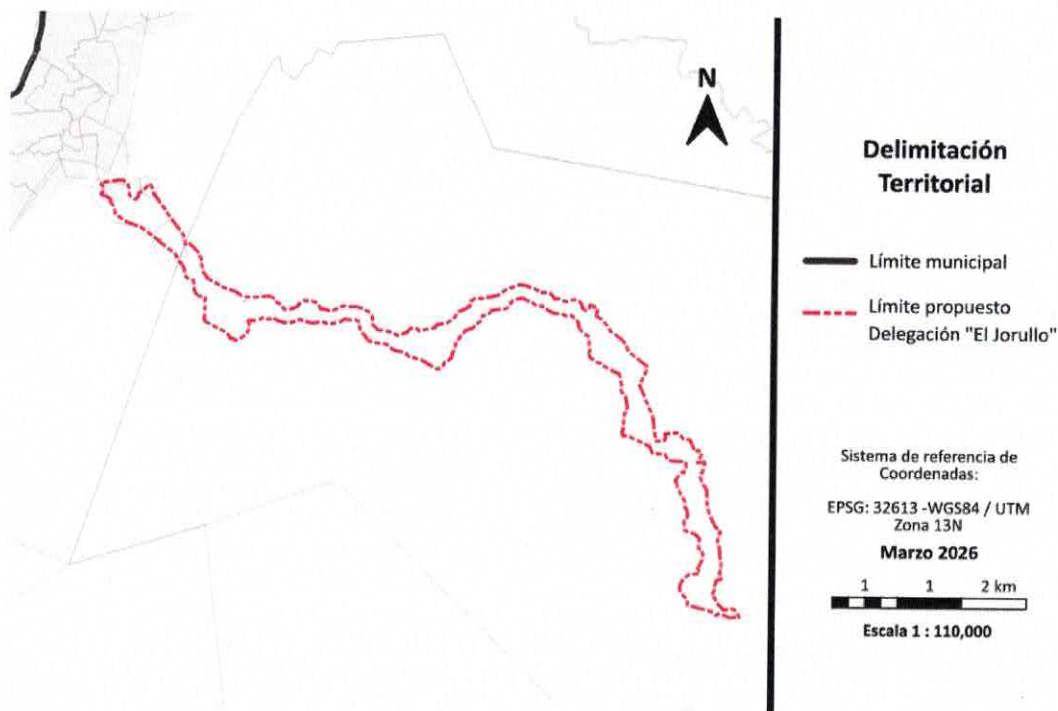

Delimitación Territorial

— Límite municipal

- - - Límite propuesto

Delegación "El Jorullo"

Sistema de referencia de
Coordenadas:

EPSG: 32613 -WGS84 / UTM
Zona 13N

Marzo 2026





ASUNTO: INICIATIVA DE ACUERDO DE AYUNTAMIENTO CON TURNO A COMISIÓN QUE TIENE POR OBJETO LA ELEVACIÓN DE LA AGENCIA MUNICIPAL EL JORULLO A DELEGACIÓN MUNICIPAL

Delegación "El Jorullo", Puerto Vallarta, Jalisco					
Sistema de referencia de Coordenadas: EPSG: 32613 - WGS84 / UTM Zona 13N					
Vértice	X	Y	Vértice	X	Y
1	476,884.7391	2,277,239.3937	1154	484,486.9581	2,274,775.1020
2	476,874.4428	2,277,257.1586	1155	484,480.4458	2,274,774.4606
3	476,872.0949	2,277,257.6463	1156	484,473.9054	2,274,774.2465
4	476,740.2009	2,277,311.2461	1157	484,467.3651	2,274,774.4606
5	476,792.0567	2,277,394.7489	1158	484,460.8528	2,274,775.1020
6	476,791.4896	2,277,400.2839	1159	484,458.8180	2,274,775.3912
7	476,770.0865	2,277,437.2123	1160	484,451.8752	2,274,776.4508
8	476,769.2361	2,277,438.6796	1161	484,447.4535	2,274,777.2276
9	476,755.2030	2,277,462.8920	1162	484,441.0807	2,274,778.7135
10	476,745.6154	2,277,476.6280	1163	484,434.8186	2,274,780.6131
11	476,737.1858	2,277,488.7050	1164	484,428.6942	2,274,782.9181
12	476,736.1350	2,277,490.2105	1165	484,422.7337	2,274,785.6188
13	477,037.3299	2,277,541.4064	1166	484,416.9626	2,274,788.7036
14	477,091.0546	2,277,529.7307	1167	484,411.4056	2,274,792.1591
15	477,133.1000	2,277,497.0386	1168	484,406.0864	2,274,795.9708
16	477,163.4662	2,277,462.0114	1169	484,401.5627	2,274,799.6833
17	477,179.8172	2,277,417.6436	1170	484,401.0280	2,274,800.1221
18	477,182.1530	2,277,359.2650	1171	484,398.8304	2,274,802.1077
19	477,183.8133	2,277,348.4764	1172	484,394.8658	2,274,805.7979
20	477,191.4964	2,277,298.5511	1173	484,392.2873	2,274,808.2856
21	477,221.8626	2,277,258.8535	1174	484,387.8140	2,274,813.0617
22	477,262.9548	2,277,242.7151	1175	484,383.6627	2,274,818.1201
23	477,287.1420	2,277,233.2159	1176	484,380.8919	2,274,821.9868
24	477,287.2666	2,277,233.1670	1177	484,379.6280	2,274,822.4625
25	477,287.2933	2,277,233.2060	1178	484,373.6675	2,274,825.1632
26	477,297.0661	2,277,247.4917	1179	484,367.8964	2,274,828.2479
27	477,304.7077	2,277,258.6620	1180	484,362.3394	2,274,831.7035
28	477,307.6482	2,277,262.9604	1181	484,357.0202	2,274,835.5151
29	477,326.5923	2,277,290.6525	1182	484,351.9618	2,274,839.6665
30	477,327.1500	2,277,293.2301	1183	484,347.1857	2,274,844.1398
31	477,330.8392	2,277,310.2815	1184	484,342.7124	2,274,848.9158
32	477,335.7966	2,277,333.1944	1185	484,338.5610	2,274,853.9743
33	477,340.3007	2,277,354.0124	1186	484,334.7494	2,274,859.2934
34	477,353.8162	2,277,354.7885	1187	484,331.2938	2,274,864.8504
35	477,362.3658	2,277,355.2794	1188	484,328.2091	2,274,870.6216
36	477,366.7264	2,277,355.5298	1189	484,325.5084	2,274,876.5821
37	477,394.4507	2,277,357.1217	1190	484,323.2034	2,274,882.7065
38	477,424.1175	2,277,406.0002	1191	484,321.6386	2,274,887.7500
39	477,424.2639	2,277,406.2413	1192	484,320.1585	2,274,893.0074
40	477,461.9791	2,277,445.8448	1193	484,320.1555	2,274,893.0179
41	477,497.1517	2,277,482.7783	1194	484,319.8207	2,274,894.2364
42	477,499.0305	2,277,480.3864	1195	484,318.3347	2,274,900.6093
43	477,502.5711	2,277,475.8788	1196	484,317.2688	2,274,907.0657
44	477,506.6909	2,277,470.6340	1197	484,316.6274	2,274,913.5780
45	477,516.8239	2,277,457.7339	1198	484,316.4133	2,274,920.1183
46	477,533.6308	2,277,436.3372	1199	484,316.6274	2,274,926.6586
47	477,534.3270	2,277,435.4509	1200	484,317.2688	2,274,933.1709
48	477,554.8447	2,277,409.3302	1201	484,317.3184	2,274,933.5422
49	477,556.5292	2,277,407.1857	1202	484,318.3171	2,274,940.9145
50	477,559.6305	2,277,378.8274	1203	484,319.3334	2,274,946.9997
51	477,565.3043	2,277,326.9470	1204	484,320.8194	2,274,953.3726
52	477,642.3169	2,277,235.5021	1205	484,322.7189	2,274,959.6346
53	477,646.3115	2,277,220.5267	1206	484,325.0240	2,274,965.7590
54	477,661.0037	2,277,165.4477	1207	484,327.7247	2,274,971.7195
55	477,665.1552	2,277,159.4110	1208	484,330.8094	2,274,977.4907



ASUNTO: INICIATIVA DE ACUERDO DE AYUNTAMIENTO CON TURNO A COMISIÓN QUE TIENE POR OBJETO LA ELEVACIÓN DE LA AGENCIA MUNICIPAL EL JORULLO A DELEGACIÓN MUNICIPAL

Delegación "El Jorullo", Puerto Vallarta, Jalisco					
Sistema de referencia de Coordenadas: EPSG: 32613 - WGS84 / UTM Zona 13N					
Vértice	X	Y	Vértice	X	Y
56	477,686.6004	2,277,148.7729	1209	484,331.8131	2,274,979.1901
57	477,692.1618	2,277,145.7919	1210	484,334.7430	2,274,984.0411
58	477,697.7188	2,277,142.3363	1211	484,334.0400	2,274,985.5926
59	477,703.0379	2,277,138.5247	1212	484,331.7349	2,274,991.7170
60	477,708.0964	2,277,134.3734	1213	484,331.6161	2,274,992.0692
61	477,712.7335	2,277,130.0387	1214	484,326.6699	2,275,006.8202
62	477,731.9253	2,277,110.9221	1215	484,324.8892	2,275,012.7300
63	477,732.0642	2,277,110.7834	1216	484,323.4032	2,275,019.1029
64	477,736.5376	2,277,106.0073	1217	484,322.3373	2,275,025.5593
65	477,739.2520	2,277,102.7771	1218	484,321.6959	2,275,032.0716
66	477,757.8189	2,277,079.7113	1219	484,321.6909	2,275,032.1472
67	477,759.2558	2,277,077.8830	1220	484,320.5151	2,275,050.2971
68	477,763.0674	2,277,072.5639	1221	484,318.7445	2,275,061.6458
69	477,766.5230	2,277,067.0069	1222	484,318.4046	2,275,064.0089
70	477,769.6077	2,277,061.2358	1223	484,317.7632	2,275,070.5212
71	477,772.3084	2,277,055.2752	1224	484,317.5491	2,275,077.0615
72	477,774.3387	2,277,049.9493	1225	484,317.7632	2,275,083.6019
73	477,783.8375	2,277,022.7241	1226	484,318.4046	2,275,090.1142
74	477,788.5755	2,277,010.0947	1227	484,319.4706	2,275,096.5706
75	477,799.3878	2,276,992.7600	1228	484,319.5433	2,275,096.9327
76	477,842.9428	2,276,946.6468	1229	484,321.0380	2,275,104.3046
77	477,845.4284	2,276,943.9159	1230	484,322.4512	2,275,110.3154
78	477,849.5798	2,276,938.8575	1231	484,322.7455	2,275,111.2854
79	477,853.3914	2,276,933.5384	1232	484,322.0973	2,275,112.3884
80	477,856.8470	2,276,927.9814	1233	484,319.0125	2,275,118.1595
81	477,858.3674	2,276,925.2501	1234	484,316.3119	2,275,124.1201
82	477,876.0385	2,276,892.3060	1235	484,315.0870	2,275,127.2225
83	477,979.1626	2,276,766.3337	1236	484,311.1288	2,275,137.7594
84	478,000.4284	2,276,740.3993	1237	484,310.0486	2,275,140.7813
85	478,002.4362	2,276,737.8684	1238	484,308.1490	2,275,147.0433
86	478,006.2478	2,276,732.5493	1239	484,306.6631	2,275,153.4162
87	478,008.8166	2,276,728.4977	1240	484,305.5971	2,275,159.8726
88	478,028.6111	2,276,695.5556	1241	484,304.9557	2,275,166.3849
89	478,029.4980	2,276,694.0501	1242	484,304.8896	2,275,167.4864
90	478,032.5827	2,276,688.2789	1243	484,304.4019	2,275,176.4400
91	478,035.2834	2,276,682.3184	1244	484,304.2539	2,275,181.8788
92	478,037.5884	2,276,676.1940	1245	484,304.4680	2,275,188.4192
93	478,039.0167	2,276,671.6310	1246	484,304.5776	2,275,189.5321
94	478,051.7532	2,276,627.2433	1247	484,300.2336	2,275,197.4669
95	478,054.7567	2,276,616.7759	1248	484,289.8488	2,275,204.1928
96	478,055.2281	2,276,615.0769	1249	484,282.2947	2,275,207.4096
97	478,056.7140	2,276,608.7040	1250	484,277.2454	2,275,209.7276
98	478,057.7800	2,276,602.2476	1251	484,271.4742	2,275,212.8123
99	478,058.4214	2,276,595.7353	1252	484,268.2464	2,275,214.7579
100	478,058.6355	2,276,589.1950	1253	484,255.4096	2,275,222.8291
101	478,058.4214	2,276,582.6547	1254	484,254.6150	2,275,223.3287
102	478,057.7800	2,276,576.1424	1255	484,252.2858	2,275,224.8386
103	478,057.0570	2,276,571.4975	1256	484,247.3374	2,275,228.3671
104	478,054.0321	2,276,554.6750	1257	484,225.6539	2,275,244.8454
105	478,052.9886	2,276,548.8714	1258	484,225.2832	2,275,245.1285
106	478,053.6174	2,276,548.3193	1259	484,220.2247	2,275,249.2798
107	478,061.6329	2,276,568.4225	1260	484,215.4486	2,275,253.7531
108	478,113.6301	2,276,587.4061	1261	484,210.9753	2,275,258.5292
109	478,158.5889	2,276,543.4629	1262	484,210.8790	2,275,258.6392
110	478,251.2217	2,276,453.7089	1263	484,186.1067	2,275,286.9701
111	478,269.1791	2,276,436.2081	1264	484,183.7481	2,275,289.7692
112	478,263.6851	2,276,401.1271	1265	484,182.7208	2,275,291.0347



ASUNTO: INICIATIVA DE ACUERDO DE AYUNTAMIENTO CON TURNO A COMISIÓN QUE TIENE POR OBJETO LA ELEVACIÓN DE LA AGENCIA MUNICIPAL EL JORULLO A DELEGACIÓN MUNICIPAL

Delegación "El Jorullo", Puerto Vallarta, Jalisco					
Sistema de referencia de Coordenadas: EPSG: 32613 - WGS84 / UTM Zona 13N					
Vértice	X	Y	Vértice	X	Y
113	478,308.2581	2,276,357.5791	1266	484,171.9823	2,275,304.2631
114	478,314.8319	2,276,329.8355	1267	484,170.2858	2,275,306.4125
115	478,297.3111	2,276,286.8101	1268	484,166.4742	2,275,311.7316
116	478,290.0707	2,276,291.6281	1269	484,163.0186	2,275,317.2886
117	478,308.6264	2,276,264.2198	1270	484,159.9339	2,275,323.0597
118	478,308.9658	2,276,263.7152	1271	484,157.2332	2,275,329.0203
119	478,312.4214	2,276,258.1581	1272	484,154.9281	2,275,335.1447
120	478,315.0054	2,276,253.3237	1273	484,153.0285	2,275,341.4067
121	478,315.5061	2,276,252.3870	1274	484,151.5426	2,275,347.7796
122	478,318.2068	2,276,246.4265	1275	484,150.4766	2,275,354.2360
123	478,320.5119	2,276,240.3021	1276	484,149.8352	2,275,360.7483
124	478,321.4783	2,276,237.3005	1277	484,149.6211	2,275,367.2886
125	478,334.3189	2,276,195.1512	1278	484,149.6212	2,275,367.3813
126	478,335.2521	2,276,191.8907	1279	484,149.6315	2,275,378.5728
127	478,335.4630	2,276,191.0906	1280	484,149.8456	2,275,385.0204
128	478,347.6752	2,276,143.9572	1281	484,150.4870	2,275,391.5327
129	478,357.9665	2,276,111.0239	1282	484,151.5530	2,275,397.9891
130	478,361.3619	2,276,103.5097	1283	484,152.1576	2,275,400.8014
131	478,363.4060	2,276,102.2386	1284	484,145.5196	2,275,409.7899
132	478,368.7251	2,276,098.4270	1285	484,124.8040	2,275,431.8286
133	478,373.7835	2,276,094.2757	1286	484,122.4840	2,275,434.3837
134	478,378.5596	2,276,089.8024	1287	484,121.9104	2,275,435.0436
135	478,383.0329	2,276,085.0263	1288	484,102.1369	2,275,457.9927
136	478,387.1843	2,276,079.9678	1289	484,081.6424	2,275,472.9841
137	478,390.4532	2,276,075.4060	1290	484,079.8056	2,275,474.3603
138	478,390.9959	2,276,074.6487	1291	484,074.7471	2,275,478.5117
139	478,394.4515	2,276,069.0917	1292	484,069.9710	2,275,482.9850
140	478,397.5362	2,276,063.3205	1293	484,065.4977	2,275,487.7611
141	478,400.2369	2,276,057.3600	1294	484,062.0952	2,275,491.8558
142	478,402.5419	2,276,051.2356	1295	484,042.4272	2,275,516.8501
143	478,404.4415	2,276,044.9736	1296	484,039.8894	2,275,515.4936
144	478,405.9275	2,276,038.6007	1297	484,033.9288	2,275,512.7929
145	478,406.2168	2,276,036.8484	1298	484,027.8044	2,275,510.4879
146	478,412.0173	2,276,033.6559	1299	484,021.5424	2,275,508.5883
147	478,607.2773	2,275,929.3603	1300	484,015.1695	2,275,507.1023
148	478,614.4748	2,275,905.2886	1301	484,008.7131	2,275,506.0364
149	478,620.6746	2,275,905.0818	1302	484,002.2008	2,275,505.3950
150	478,627.1869	2,275,904.4404	1303	483,995.6605	2,275,505.1809
151	478,633.6433	2,275,903.3744	1304	483,995.5662	2,275,505.1809
152	478,640.0162	2,275,901.8885	1305	483,982.5473	2,275,505.1932
153	478,646.2636	2,275,899.9939	1306	483,976.1012	2,275,505.4073
154	478,668.0766	2,275,892.5932	1307	483,969.5889	2,275,506.0487
155	478,668.0912	2,275,892.5882	1308	483,963.1325	2,275,507.1146
156	478,674.2156	2,275,890.2831	1309	483,956.7596	2,275,508.6006
157	478,852.6230	2,275,831.9730	1310	483,950.4976	2,275,510.5001
158	478,958.2508	2,275,752.4246	1311	483,944.3732	2,275,512.8052
159	478,972.7053	2,275,757.2617	1312	483,938.4127	2,275,515.5059
160	479,045.0023	2,275,750.1683	1313	483,932.6415	2,275,518.5906
161	479,045.8757	2,275,740.5534	1314	483,927.0845	2,275,522.0462
162	479,156.2997	2,275,748.5217	1315	483,921.7654	2,275,525.8578
163	479,213.7799	2,275,752.6695	1316	483,921.6095	2,275,525.9777
164	479,329.2299	2,275,764.5274	1317	483,911.3368	2,275,533.8924
165	479,367.3920	2,275,768.4470	1318	483,901.8282	2,275,533.6209
166	479,391.6591	2,275,761.4208	1319	483,898.9747	2,275,533.5802
167	479,397.9212	2,275,759.5212	1320	483,892.4344	2,275,533.7943
168	479,399.2592	2,275,759.0564	1321	483,887.1632	2,275,534.2802
169	479,411.1572	2,275,754.8287	1322	483,864.8473	2,275,536.9346



ASUNTO: INICIATIVA DE ACUERDO DE AYUNTAMIENTO CON TURNO A COMISIÓN QUE TIENE POR OBJETO LA ELEVACIÓN DE LA AGENCIA MUNICIPAL EL JORULLO A DELEGACIÓN MUNICIPAL

Delegación "El Jorullo", Puerto Vallarta, Jalisco					
Sistema de referencia de Coordenadas: EPSG: 32613 - WGS84 / UTM Zona 13N					
Vértice	X	Y	Vértice	X	Y
170	479,415.9435	2,275,752.9885	1323	483,863.6062	2,275,537.0901
171	479,417.6713	2,275,752.2056	1324	483,857.1498	2,275,538.1561
172	479,421.9040	2,275,750.2878	1325	483,850.7769	2,275,539.6420
173	479,427.6752	2,275,747.2031	1326	483,847.5355	2,275,540.5694
174	479,433.2322	2,275,743.7475	1327	483,835.7158	2,275,544.1677
175	479,438.5513	2,275,739.9359	1328	483,831.8693	2,275,543.0009
176	479,443.6097	2,275,735.7845	1329	483,825.4964	2,275,541.5149
177	479,448.3858	2,275,731.3112	1330	483,819.0400	2,275,540.4490
178	479,452.8591	2,275,726.5351	1331	483,812.5277	2,275,539.8076
179	479,457.0105	2,275,721.4767	1332	483,805.9874	2,275,539.5935
180	479,460.8221	2,275,716.1576	1333	483,799.4471	2,275,539.8076
181	479,464.2777	2,275,710.6005	1334	483,792.9348	2,275,540.4490
182	479,467.3624	2,275,704.8294	1335	483,786.4784	2,275,541.5149
183	479,470.0631	2,275,698.8689	1336	483,785.1194	2,275,541.7951
184	479,472.3682	2,275,692.7445	1337	483,775.8220	2,275,543.7789
185	479,474.2677	2,275,686.4824	1338	483,770.8081	2,275,544.9847
186	479,475.7537	2,275,680.1096	1339	483,764.5461	2,275,546.8843
187	479,476.8196	2,275,673.6531	1340	483,758.4217	2,275,549.1894
188	479,476.9041	2,275,672.7955	1341	483,754.8609	2,275,550.8028
189	479,482.8712	2,275,672.2078	1342	483,752.4611	2,275,551.8901
190	479,489.3276	2,275,671.1419	1343	483,746.6900	2,275,554.9748
191	479,495.7005	2,275,669.6559	1344	483,741.1330	2,275,558.4304
192	479,501.9625	2,275,667.7564	1345	483,735.8139	2,275,562.2420
193	479,508.0869	2,275,665.4513	1346	483,730.7554	2,275,566.3933
194	479,514.0474	2,275,662.7506	1347	483,725.9793	2,275,570.8666
195	479,519.8186	2,275,659.6659	1348	483,725.9681	2,275,570.8781
196	479,525.3756	2,275,656.2103	1349	483,720.0530	2,275,572.1402
197	479,530.6947	2,275,652.3987	1350	483,715.0395	2,275,573.3460
198	479,535.0129	2,275,648.8901	1351	483,708.7774	2,275,575.2456
199	479,560.7764	2,275,626.7392	1352	483,702.6530	2,275,577.5506
200	479,561.5166	2,275,626.0964	1353	483,696.6925	2,275,580.2513
201	479,566.2927	2,275,621.6231	1354	483,695.0612	2,275,581.0744
202	479,570.7660	2,275,616.8470	1355	483,674.6130	2,275,591.6271
203	479,574.9174	2,275,611.7886	1356	483,670.4731	2,275,593.8888
204	479,578.6242	2,275,606.6260	1357	483,664.9161	2,275,597.3443
205	479,598.4273	2,275,577.1091	1358	483,659.5970	2,275,601.1560
206	479,598.5320	2,275,576.9526	1359	483,656.1551	2,275,603.9198
207	479,601.9876	2,275,571.3956	1360	483,633.2528	2,275,623.1571
208	479,602.8669	2,275,569.7505	1361	483,619.3792	2,275,634.4224
209	479,605.0723	2,275,565.6244	1362	483,616.2063	2,275,635.9576
210	479,605.1774	2,275,565.3924	1363	483,615.5327	2,275,636.2866
211	479,606.5232	2,275,562.4223	1364	483,609.7616	2,275,639.3714
212	479,607.7240	2,275,562.0334	1365	483,604.2046	2,275,642.8270
213	479,610.7323	2,275,560.9012	1366	483,598.8855	2,275,646.6386
214	479,613.8484	2,275,559.7284	1367	483,593.8270	2,275,650.7899
215	479,616.0476	2,275,558.7865	1368	483,589.0509	2,275,655.2632
216	479,628.8732	2,275,553.1108	1369	483,584.5776	2,275,660.0393
217	479,630.6435	2,275,552.4750	1370	483,582.6489	2,275,662.3659
218	479,632.6831	2,275,552.9505	1371	483,567.5640	2,275,658.3769
219	479,639.1396	2,275,554.0165	1372	483,561.5084	2,275,656.9754
220	479,645.6519	2,275,554.6579	1373	483,555.0520	2,275,655.9095
221	479,652.1922	2,275,554.8720	1374	483,550.3357	2,275,655.4450
222	479,652.3119	2,275,554.8719	1375	483,548.5397	2,275,655.2681
223	479,668.1830	2,275,554.8529	1376	483,545.6925	2,275,655.1222
224	479,674.6036	2,275,554.6389	1377	483,528.3332	2,275,654.4806
225	479,676.4443	2,275,554.4576	1378	483,524.6400	2,275,654.4124
226	479,681.8831	2,275,556.9219	1379	483,518.0997	2,275,654.6265

ASUNTO: INICIATIVA DE ACUERDO DE AYUNTAMIENTO CON TURNO A COMISIÓN QUE TIENE POR OBJETO LA ELEVACIÓN DE LA AGENCIA MUNICIPAL EL JORULLO A DELEGACIÓN MUNICIPAL

Delegación "El Jorullo", Puerto Vallarta, Jalisco					
Sistema de referencia de Coordenadas: EPSG: 32613 - WGS84 / UTM Zona 13N					
Vértice	X	Y	Vértice	X	Y
227	479,688.0075	2,275,559.2270	1380	483,511.5874	2,275,655.2679
228	479,690.4846	2,275,560.0320	1381	483,505.1310	2,275,656.3339
229	479,705.6838	2,275,564.7537	1382	483,498.7581	2,275,657.8198
230	479,709.4688	2,275,565.8482	1383	483,492.4961	2,275,659.7194
231	479,715.8416	2,275,567.3342	1384	483,486.3717	2,275,662.0245
232	479,719.7294	2,275,568.0280	1385	483,480.4112	2,275,664.7251
233	479,729.9653	2,275,569.6469	1386	483,474.6400	2,275,667.8099
234	479,740.2461	2,275,574.3786	1387	483,469.0830	2,275,671.2654
235	479,740.5177	2,275,574.5031	1388	483,463.7639	2,275,675.0771
236	479,758.5782	2,275,582.7501	1389	483,458.7055	2,275,679.2284
237	479,769.3188	2,275,589.9006	1390	483,453.9294	2,275,683.7017
238	479,774.7360	2,275,593.2629	1391	483,449.4561	2,275,688.4778
239	479,777.9460	2,275,595.0386	1392	483,445.3047	2,275,693.5363
240	479,784.8939	2,275,598.7170	1393	483,442.9021	2,275,696.8025
241	479,787.4549	2,275,600.0260	1394	483,437.3304	2,275,704.7077
242	479,793.4155	2,275,602.7267	1395	483,436.8261	2,275,705.4299
243	479,799.5399	2,275,605.0318	1396	483,436.7919	2,275,705.4794
244	479,805.8019	2,275,606.9314	1397	483,436.7401	2,275,705.5104
245	479,812.1748	2,275,608.4173	1398	483,435.3565	2,275,706.3539
246	479,818.6312	2,275,609.4833	1399	483,420.4867	2,275,715.5849
247	479,822.3244	2,275,609.8470	1400	483,417.6722	2,275,717.3981
248	479,823.6957	2,275,609.9821	1401	483,412.3531	2,275,721.2097
249	479,823.8469	2,275,610.6212	1402	483,411.6226	2,275,721.8093
250	479,824.7338	2,275,614.3684	1403	483,407.5355	2,275,721.6755
251	479,825.4530	2,275,617.2193	1404	483,407.0339	2,275,721.6919
252	479,827.3525	2,275,623.4813	1405	483,400.9952	2,275,721.8896
253	479,827.6653	2,275,624.3125	1406	483,394.4829	2,275,722.5310
254	479,829.6576	2,275,629.6057	1407	483,388.0265	2,275,723.5969
255	479,832.3583	2,275,635.5662	1408	483,381.6536	2,275,725.0829
256	479,835.4430	2,275,641.3374	1409	483,376.4762	2,275,726.6535
257	479,838.8986	2,275,646.8944	1410	483,375.3916	2,275,726.9825
258	479,839.4245	2,275,647.6735	1411	483,369.2672	2,275,729.2875
259	479,845.8832	2,275,657.1457	1412	483,363.3066	2,275,731.9882
260	479,849.1690	2,275,661.6857	1413	483,357.5355	2,275,735.0729
261	479,853.3203	2,275,666.7442	1414	483,351.9785	2,275,738.5285
262	479,857.7936	2,275,671.5203	1415	483,349.6759	2,275,740.1140
263	479,862.5697	2,275,675.9936	1416	483,340.2582	2,275,746.7949
264	479,867.6282	2,275,680.1449	1417	483,299.7032	2,275,768.0913
265	479,872.9473	2,275,683.9566	1418	483,296.2503	2,275,769.9923
266	479,878.5043	2,275,687.4121	1419	483,283.8202	2,275,777.1583
267	479,884.2754	2,275,690.4969	1420	483,280.5010	2,275,777.0992
268	479,890.2360	2,275,693.1975	1421	483,273.9607	2,275,777.3133
269	479,896.3604	2,275,695.5026	1422	483,267.4484	2,275,777.9547
270	479,902.6224	2,275,697.4022	1423	483,262.3942	2,275,778.7521
271	479,908.9953	2,275,698.8881	1424	483,254.3227	2,275,780.2382
272	479,915.4517	2,275,699.9541	1425	483,251.8252	2,275,780.6980
273	479,921.9640	2,275,700.5955	1426	483,235.8020	2,275,773.9107
274	479,928.5043	2,275,700.8096	1427	483,235.0659	2,275,773.6023
275	479,928.6224	2,275,700.8095	1428	483,228.9415	2,275,771.2972
276	479,934.5740	2,275,700.8025	1429	483,222.8298	2,275,769.4381
277	479,940.9962	2,275,700.5885	1430	483,194.5008	2,275,761.8001
278	479,947.5085	2,275,699.9470	1431	483,146.2560	2,275,745.1879
279	479,953.9649	2,275,698.8811	1432	483,145.8429	2,275,745.0467
280	479,960.3378	2,275,697.3951	1433	483,140.2994	2,275,743.3425
281	479,966.5998	2,275,695.4956	1434	483,125.7675	2,275,739.3325
282	479,972.7242	2,275,693.1905	1435	483,123.7472	2,275,737.5638
283	479,973.2652	2,275,692.9646	1436	483,118.7531	2,275,733.4688



ASUNTO: INICIATIVA DE ACUERDO DE AYUNTAMIENTO CON TURNO A COMISIÓN QUE TIENE POR OBJETO LA ELEVACIÓN DE LA AGENCIA MUNICIPAL EL JORULLO A DELEGACIÓN MUNICIPAL

Delegación "El Jorullo", Puerto Vallarta, Jalisco					
Sistema de referencia de Coordenadas: EPSG: 32613 - WGS84 / UTM Zona 13N					
Vértice	X	Y	Vértice	X	Y
284	479,973.3129	2,275,692.9445	1437	483,113.4340	2,275,729.6572
285	479,973.3644	2,275,692.9492	1438	483,112.9148	2,275,729.3327
286	479,976.0154	2,275,693.1584	1439	483,111.7539	2,275,727.1806
287	479,982.5557	2,275,693.3725	1440	483,110.3443	2,275,724.6554
288	479,982.6735	2,275,693.3725	1441	483,106.8887	2,275,719.0983
289	479,994.0806	2,275,693.3590	1442	483,103.0771	2,275,713.7792
290	480,000.5031	2,275,693.1450	1443	483,102.3484	2,275,712.8411
291	480,007.0154	2,275,692.5036	1444	483,100.6818	2,275,710.7218
292	480,013.4718	2,275,691.4376	1445	483,100.4250	2,275,710.7470
293	480,019.8447	2,275,689.9517	1446	483,100.5808	2,275,710.5934
294	480,024.6960	2,275,688.4801	1447	483,096.1410	2,275,704.9475
295	480,033.8550	2,275,689.5113	1448	483,094.4541	2,275,702.8606
296	480,038.5031	2,275,689.9250	1449	483,094.4212	2,275,702.8210
297	480,045.0434	2,275,690.1392	1450	483,094.4109	2,275,702.7705
298	480,051.5837	2,275,689.9250	1451	483,093.0045	2,275,696.7931
299	480,057.9094	2,275,689.3020	1452	483,091.1049	2,275,690.5311
300	480,058.0960	2,275,689.2836	1453	483,090.5045	2,275,688.8138
301	480,064.5524	2,275,688.2177	1454	483,085.5312	2,275,674.9940
302	480,064.9752	2,275,688.1191	1455	483,083.8265	2,275,670.5868
303	480,070.9253	2,275,686.7317	1456	483,081.1258	2,275,664.6263
304	480,077.1874	2,275,684.8322	1457	483,078.0411	2,275,658.8551
305	480,082.1489	2,275,683.0002	1458	483,074.5855	2,275,653.2981
306	480,090.0807	2,275,679.8309	1459	483,070.7739	2,275,647.9790
307	480,091.2435	2,275,679.3577	1460	483,066.6225	2,275,642.9205
308	480,097.2040	2,275,676.6571	1461	483,064.1700	2,275,640.2247
309	480,102.9751	2,275,673.5723	1462	483,057.3432	2,275,632.9900
310	480,106.6859	2,275,671.2648	1463	483,055.3225	2,275,630.9098
311	480,108.5322	2,275,670.1167	1464	483,050.5464	2,275,626.4365
312	480,113.8513	2,275,666.3051	1465	483,045.4879	2,275,622.2851
313	480,118.9097	2,275,662.1538	1466	483,040.1688	2,275,618.4735
314	480,123.6858	2,275,657.6805	1467	483,034.6118	2,275,615.0179
315	480,128.1591	2,275,652.9044	1468	483,029.7198	2,275,612.4031
316	480,132.3105	2,275,647.8459	1469	483,028.8407	2,275,611.9332
317	480,136.1221	2,275,642.5268	1470	483,022.8801	2,275,609.2325
318	480,139.5777	2,275,636.9698	1471	483,016.7557	2,275,606.9274
319	480,142.6624	2,275,631.1986	1472	483,010.4937	2,275,605.0279
320	480,145.3631	2,275,625.2381	1473	483,004.1208	2,275,603.5419
321	480,146.5972	2,275,622.1110	1474	482,997.6644	2,275,602.4760
322	480,149.5637	2,275,614.2077	1475	482,991.1521	2,275,601.8346
323	480,150.6347	2,275,611.2105	1476	482,984.6118	2,275,601.6204
324	480,152.5342	2,275,604.9484	1477	482,978.0715	2,275,601.8346
325	480,154.0202	2,275,598.5755	1478	482,971.5592	2,275,602.4760
326	480,155.0861	2,275,592.1191	1479	482,969.5131	2,275,602.7669
327	480,155.7275	2,275,585.6068	1480	482,965.1742	2,275,603.4296
328	480,155.8015	2,275,583.3452	1481	482,960.7639	2,275,604.2046
329	480,155.9416	2,275,579.0665	1482	482,954.3910	2,275,605.6906
330	480,155.7296	2,275,572.5889	1483	482,948.1290	2,275,607.5901
331	480,162.5319	2,275,573.2496	1484	482,942.0046	2,275,609.8952
332	480,166.6703	2,275,573.6516	1485	482,941.7757	2,275,609.9903
333	480,169.7983	2,275,573.9060	1486	482,941.7551	2,275,609.9989
334	480,176.3386	2,275,574.1201	1487	482,933.4788	2,275,604.9883
335	480,182.8790	2,275,573.9060	1488	482,931.6888	2,275,603.9298
336	480,185.8930	2,275,573.6626	1489	482,925.9176	2,275,600.8451
337	480,213.6641	2,275,570.9971	1490	482,919.9571	2,275,598.1444
338	480,217.1624	2,275,570.5991	1491	482,913.8327	2,275,595.8393
339	480,223.6188	2,275,569.5331	1492	482,907.5707	2,275,593.9398
340	480,228.5857	2,275,568.4130	1493	482,901.1978	2,275,592.4538



ASUNTO: INICIATIVA DE ACUERDO DE AYUNTAMIENTO CON TURNO A COMISIÓN QUE TIENE POR OBJETO LA ELEVACIÓN DE LA AGENCIA MUNICIPAL EL JORULLO A DELEGACIÓN MUNICIPAL

Delegación "El Jorullo", Puerto Vallarta, Jalisco					
Sistema de referencia de Coordenadas: EPSG: 32613 - WGS84 / UTM Zona 13N					
Vértice	X	Y	Vértice	X	Y
341	480,274.6973	2,275,556.7727	1494	482,894.7414	2,275,591.3879
342	480,276.1033	2,275,556.4069	1495	482,888.2291	2,275,590.7465
343	480,279.5767	2,275,555.3532	1496	482,881.6888	2,275,590.5324
344	480,282.3653	2,275,554.5073	1497	482,881.5880	2,275,590.5324
345	480,287.3246	2,275,552.6763	1498	482,874.1486	2,275,590.5399
346	480,314.4917	2,275,541.8216	1499	482,867.7091	2,275,590.7540
347	480,315.2250	2,275,541.5394	1500	482,864.1678	2,275,591.0494
348	480,321.8904	2,275,541.8769	1501	482,864.1094	2,275,591.0553
349	480,327.3570	2,275,544.3760	1502	482,864.0539	2,275,591.0359
350	480,338.5752	2,275,550.5208	1503	482,863.2396	2,275,590.7556
351	480,342.3872	2,275,552.5036	1504	482,858.2446	2,275,589.2045
352	480,348.3477	2,275,555.2043	1505	482,850.8031	2,275,587.1053
353	480,354.4721	2,275,557.5093	1506	482,849.5360	2,275,586.7568
354	480,360.7342	2,275,559.4089	1507	482,843.1631	2,275,585.2709
355	480,367.1070	2,275,560.8948	1508	482,836.7067	2,275,584.2049
356	480,373.5634	2,275,561.9608	1509	482,830.1944	2,275,583.5635
357	480,379.6699	2,275,562.5748	1510	482,823.6541	2,275,583.3494
358	480,394.5502	2,275,563.6109	1511	482,817.1138	2,275,583.5635
359	480,394.9561	2,275,563.6383	1512	482,810.6015	2,275,584.2049
360	480,401.4964	2,275,563.8524	1513	482,806.9015	2,275,584.8158
361	480,401.6117	2,275,563.8524	1514	482,803.2208	2,275,583.4430
362	480,405.4154	2,275,563.8480	1515	482,796.9588	2,275,581.5435
363	480,415.2410	2,275,572.1754	1516	482,794.6175	2,275,580.9976
364	480,419.0200	2,275,575.2237	1517	482,792.9740	2,275,576.7402
365	480,423.1856	2,275,578.2529	1518	482,792.2573	2,275,575.0536
366	480,452.9672	2,275,598.7585	1519	482,792.1984	2,275,574.9185
367	480,454.1208	2,275,599.5410	1520	482,786.2918	2,275,561.3666
368	480,459.6778	2,275,602.9965	1521	482,784.9236	2,275,558.4191
369	480,465.4489	2,275,606.0813	1522	482,784.3079	2,275,557.0926
370	480,471.4094	2,275,608.7819	1523	482,781.2231	2,275,551.3215
371	480,477.5338	2,275,611.0870	1524	482,777.7676	2,275,545.7645
372	480,480.7550	2,275,612.1200	1525	482,773.9559	2,275,540.4454
373	480,512.0117	2,275,621.5639	1526	482,769.8046	2,275,535.3869
374	480,515.0525	2,275,622.4305	1527	482,765.3313	2,275,530.6108
375	480,521.4254	2,275,623.9164	1528	482,760.5552	2,275,526.1375
376	480,527.8818	2,275,624.9824	1529	482,755.4967	2,275,521.9862
377	480,534.3941	2,275,625.6238	1530	482,750.1776	2,275,518.1745
378	480,540.9344	2,275,625.8379	1531	482,747.8157	2,275,516.7058
379	480,547.4748	2,275,625.6238	1532	482,744.6206	2,275,514.7190
380	480,552.7652	2,275,625.1356	1533	482,738.8495	2,275,511.6342
381	480,579.5437	2,275,621.9451	1534	482,732.8889	2,275,508.9335
382	480,580.7656	2,275,621.7919	1535	482,727.8915	2,275,507.0185
383	480,587.2221	2,275,620.7259	1536	482,720.4493	2,275,504.3929
384	480,591.9162	2,275,619.6742	1537	482,719.3223	2,275,504.0028
385	480,620.7015	2,275,612.4938	1538	482,713.0603	2,275,502.1032
386	480,630.0948	2,275,610.1507	1539	482,706.6874	2,275,500.6173
387	480,631.7735	2,275,609.7164	1540	482,700.2310	2,275,499.5513
388	480,632.4612	2,275,609.5078	1541	482,693.7187	2,275,498.9099
389	480,635.8180	2,275,619.1280	1542	482,687.1784	2,275,498.6958
390	480,724.8040	2,275,618.3720	1543	482,680.6381	2,275,498.9099
391	480,758.0190	2,275,605.0630	1544	482,678.9365	2,275,499.0360
392	480,770.4722	2,275,601.7999	1545	482,672.4896	2,275,499.5692
393	480,771.0070	2,275,601.6581	1546	482,667.6789	2,275,500.0845
394	480,773.5254	2,275,600.9479	1547	482,661.2224	2,275,501.1505
395	480,795.8364	2,275,594.3394	1548	482,658.6848	2,275,501.7422
396	480,799.5801	2,275,593.1501	1549	482,658.2172	2,275,499.7366
397	480,805.7045	2,275,590.8450	1550	482,656.3176	2,275,493.4746



ASUNTO: INICIATIVA DE ACUERDO DE AYUNTAMIENTO CON TURNO A COMISIÓN QUE TIENE POR OBJETO LA ELEVACIÓN DE LA AGENCIA MUNICIPAL EL JORULLO A DELEGACIÓN MUNICIPAL

Delegación "El Jorullo", Puerto Vallarta, Jalisco					
Sistema de referencia de Coordenadas: EPSG: 32613 - WGS84 / UTM Zona 13N					
Vértice	X	Y	Vértice	X	Y
398	480,811.6650	2,275,588.1443	1551	482,656.0056	2,275,492.6065
399	480,817.4362	2,275,585.0596	1552	482,656.4060	2,275,488.4512
400	480,822.9932	2,275,581.6040	1553	482,656.6201	2,275,481.9109
401	480,826.3065	2,275,579.2919	1554	482,656.4060	2,275,475.3706
402	480,831.1640	2,275,575.7543	1555	482,655.7646	2,275,468.8583
403	480,839.8030	2,275,569.4627	1556	482,654.6986	2,275,462.4019
404	480,858.6670	2,275,561.8790	1557	482,653.2127	2,275,456.0290
405	480,889.0116	2,275,551.5053	1558	482,651.3131	2,275,449.7670
406	480,894.9318	2,275,549.2698	1559	482,649.3134	2,275,444.3882
407	480,900.8923	2,275,546.5691	1560	482,646.3299	2,275,437.0181
408	480,906.6634	2,275,543.4844	1561	482,646.0246	2,275,436.2725
409	480,912.2205	2,275,540.0288	1562	482,643.3239	2,275,430.3119
410	480,917.5396	2,275,536.2172	1563	482,640.2392	2,275,424.5408
411	480,922.5980	2,275,532.0658	1564	482,636.7836	2,275,418.9838
412	480,927.3741	2,275,527.5925	1565	482,632.9720	2,275,413.6647
413	480,928.1853	2,275,526.7720	1566	482,628.8206	2,275,408.6062
414	480,944.2857	2,275,510.2956	1567	482,624.3473	2,275,403.8301
415	480,947.9479	2,275,506.3401	1568	482,619.5712	2,275,399.3568
416	480,952.0992	2,275,501.2816	1569	482,614.5128	2,275,395.2055
417	480,955.9109	2,275,495.9625	1570	482,609.1937	2,275,391.3939
418	480,959.3664	2,275,490.4055	1571	482,603.6366	2,275,387.9383
419	480,962.4512	2,275,484.6344	1572	482,597.8655	2,275,384.8535
420	480,965.1519	2,275,478.6738	1573	482,591.9050	2,275,382.1529
421	480,967.4569	2,275,472.5494	1574	482,585.7806	2,275,379.8478
422	480,969.3565	2,275,466.2874	1575	482,579.5186	2,275,377.9482
423	480,970.8424	2,275,459.9145	1576	482,573.1457	2,275,376.4623
424	480,971.7467	2,275,454.6323	1577	482,568.5342	2,275,375.6567
425	480,975.4375	2,275,428.9535	1578	482,564.2254	2,275,375.0076
426	480,975.5992	2,275,427.7793	1579	482,563.8533	2,275,373.4355
427	480,976.2406	2,275,421.2670	1580	482,561.9538	2,275,367.1735
428	480,976.4547	2,275,414.7267	1581	482,559.6487	2,275,361.0491
429	480,976.4381	2,275,412.9021	1582	482,556.9480	2,275,355.0886
430	480,975.7929	2,275,377.5510	1583	482,553.8633	2,275,349.3174
431	480,975.7460	2,275,335.8876	1584	482,553.1585	2,275,348.1840
432	480,985.0448	2,275,329.5890	1585	482,550.4077	2,275,343.7604
433	480,989.8392	2,275,326.1303	1586	482,549.8902	2,275,342.9936
434	480,994.8976	2,275,321.9790	1587	482,543.4328	2,275,333.5203
435	480,999.6737	2,275,317.5057	1588	482,540.1387	2,275,328.9680
436	481,004.1470	2,275,312.7296	1589	482,536.0128	2,275,323.9386
437	481,004.6158	2,275,312.1912	1590	482,523.1023	2,275,309.2055
438	481,018.8565	2,275,295.7170	1591	482,523.0769	2,275,309.1765
439	481,022.2010	2,275,291.6350	1592	482,518.6036	2,275,304.4004
440	481,033.9634	2,275,276.4803	1593	482,513.8275	2,275,299.9271
441	481,034.3015	2,275,276.0423	1594	482,508.7690	2,275,295.7758
442	481,038.1131	2,275,270.7232	1595	482,503.4499	2,275,291.9642
443	481,041.5687	2,275,265.1661	1596	482,497.8929	2,275,288.5086
444	481,042.6964	2,275,263.0562	1597	482,492.3607	2,275,285.5421
445	481,045.8896	2,275,262.3117	1598	482,476.4814	2,275,277.6586
446	481,052.1516	2,275,260.4121	1599	482,476.2425	2,275,277.5404
447	481,058.2760	2,275,258.1070	1600	482,470.2820	2,275,274.8397
448	481,064.2366	2,275,255.4064	1601	482,464.1576	2,275,272.5346
449	481,070.0077	2,275,252.3216	1602	482,457.8956	2,275,270.6351
450	481,072.3410	2,275,250.9319	1603	482,451.5227	2,275,269.1491
451	481,077.7826	2,275,247.5900	1604	482,445.0663	2,275,268.0832
452	481,087.2750	2,275,248.2666	1605	482,438.5540	2,275,267.4418
453	481,087.8448	2,275,248.3056	1606	482,432.0136	2,275,267.2277
454	481,090.2523	2,275,248.4342	1607	482,426.6627	2,275,267.4028



ASUNTO: INICIATIVA DE ACUERDO DE AYUNTAMIENTO CON TURNO A COMISIÓN QUE TIENE POR OBJETO LA ELEVACIÓN DE LA AGENCIA MUNICIPAL EL JORULLO A DELEGACIÓN MUNICIPAL

Delegación "El Jorullo", Puerto Vallarta, Jalisco					
Sistema de referencia de Coordenadas: EPSG: 32613 - WGS84 / UTM Zona 13N					
Vértice	X	Y	Vértice	X	Y
455	481,121.2524	2,275,249.7165	1608	482,423.5710	2,275,265.1873
456	481,125.3852	2,275,249.8019	1609	482,421.9550	2,275,264.1300
457	481,131.9255	2,275,249.5878	1610	482,413.7269	2,275,258.8590
458	481,136.3226	2,275,249.2020	1611	482,410.6516	2,275,253.4768
459	481,160.4986	2,275,246.5418	1612	482,410.4279	2,275,253.0874
460	481,162.6137	2,275,246.2862	1613	482,406.9723	2,275,247.5304
461	481,169.0701	2,275,245.2203	1614	482,405.4459	2,275,245.3112
462	481,170.8732	2,275,244.7999	1615	482,397.9954	2,275,234.7858
463	481,175.4430	2,275,243.7343	1616	482,395.7102	2,275,231.6859
464	481,179.3455	2,275,242.6032	1617	482,391.5588	2,275,226.6274
465	481,204.7555	2,275,234.6751	1618	482,387.0855	2,275,221.8513
466	481,207.1150	2,275,233.9067	1619	482,382.3094	2,275,217.3780
467	481,210.5337	2,275,232.6765	1620	482,377.2510	2,275,213.2267
468	481,227.5635	2,275,226.1967	1621	482,371.9319	2,275,209.4151
469	481,234.4693	2,275,224.9997	1622	482,368.5132	2,275,207.2892
470	481,245.1923	2,275,224.5811	1623	482,366.3749	2,275,205.9595
471	481,247.8324	2,275,224.4431	1624	482,360.6037	2,275,202.8747
472	481,254.3447	2,275,223.8017	1625	482,355.3736	2,275,200.4800
473	481,260.8011	2,275,222.7358	1626	482,346.7971	2,275,196.8477
474	481,267.1739	2,275,221.2498	1627	482,346.0148	2,275,192.1025
475	481,273.4360	2,275,219.3502	1628	482,345.4251	2,275,188.8594
476	481,279.5604	2,275,217.0452	1629	482,343.9392	2,275,182.4866
477	481,285.5209	2,275,214.3445	1630	482,342.0396	2,275,176.2245
478	481,291.2920	2,275,211.2598	1631	482,339.7345	2,275,170.1001
479	481,296.8491	2,275,207.8042	1632	482,337.0339	2,275,164.1396
480	481,302.1682	2,275,203.9926	1633	482,333.9491	2,275,158.3685
481	481,304.6378	2,275,202.0350	1634	482,330.6823	2,275,153.0949
482	481,315.6349	2,275,193.0321	1635	482,320.2273	2,275,137.3320
483	481,331.7250	2,275,183.0743	1636	482,315.9269	2,275,129.3975
484	481,357.4497	2,275,171.0207	1637	482,314.9889	2,275,125.3743
485	481,358.7523	2,275,170.3944	1638	482,313.0893	2,275,119.1123
486	481,402.2110	2,275,174.2670	1639	482,310.7842	2,275,112.9879
487	481,497.3550	2,275,213.9970	1640	482,308.0835	2,275,107.0273
488	481,519.5070	2,275,217.7390	1641	482,306.4060	2,275,103.7769
489	481,561.7720	2,275,285.1960	1642	482,301.4367	2,275,094.5655
490	481,662.2440	2,275,285.2040	1643	482,300.0295	2,275,092.0448
491	481,692.0970	2,275,245.2260	1644	482,296.5739	2,275,086.4878
492	481,719.9630	2,275,251.5420	1645	482,292.7623	2,275,081.1687
493	481,945.5700	2,275,297.0370	1646	482,288.6109	2,275,076.1102
494	481,965.9690	2,275,343.0650	1647	482,284.1376	2,275,071.3341
495	482,132.4840	2,275,377.2669	1648	482,279.3615	2,275,066.8608
496	482,223.9740	2,275,431.7280	1649	482,274.3031	2,275,062.7095
497	482,305.6790	2,275,556.4510	1650	482,268.9840	2,275,058.8978
498	482,377.0710	2,275,580.6970	1651	482,263.4269	2,275,055.4423
499	482,431.7159	2,275,609.7535	1652	482,257.6558	2,275,052.3575
500	482,460.1009	2,275,624.8468	1653	482,253.8560	2,275,050.5908
501	482,460.1565	2,275,625.1833	1654	482,253.8589	2,275,050.5855
502	482,461.6425	2,275,631.5562	1655	482,255.8499	2,275,046.7586
503	482,462.5535	2,275,634.7440	1656	482,258.5506	2,275,040.7980
504	482,467.0323	2,275,649.4857	1657	482,260.8556	2,275,034.6736
505	482,468.0209	2,275,652.5600	1658	482,262.7552	2,275,028.4116
506	482,470.3259	2,275,658.6844	1659	482,264.2411	2,275,022.0387
507	482,470.8913	2,275,659.9612	1660	482,265.3071	2,275,015.5823
508	482,470.8974	2,275,660.1278	1661	482,265.9485	2,275,009.0700
509	482,471.1335	2,275,663.0649	1662	482,266.1626	2,275,002.5297
510	482,472.1361	2,275,673.5971	1663	482,265.9485	2,274,995.9894
511	482,472.5415	2,275,677.1723	1664	482,265.3071	2,274,989.4771

ASUNTO: INICIATIVA DE ACUERDO DE AYUNTAMIENTO CON TURNO A COMISIÓN QUE TIENE POR OBJETO LA ELEVACIÓN DE LA AGENCIA MUNICIPAL EL JORULLO A DELEGACIÓN MUNICIPAL

Delegación "El Jorullo", Puerto Vallarta, Jalisco					
Sistema de referencia de Coordenadas: EPSG: 32613 - WGS84 / UTM Zona 13N					
Vértice	X	Y	Vértice	X	Y
512	482,473.6075	2,275,683.6287	1665	482,264.2411	2,274,983.0207
513	482,475.0934	2,275,690.0016	1666	482,262.9642	2,274,977.5442
514	482,476.9930	2,275,696.2636	1667	482,262.7552	2,274,976.6478
515	482,479.2981	2,275,702.3880	1668	482,260.9116	2,274,970.5510
516	482,481.9988	2,275,708.3486	1669	482,257.8020	2,274,961.3378
517	482,485.0835	2,275,714.1197	1670	482,257.7461	2,274,961.1725
518	482,487.9725	2,275,718.8193	1671	482,255.4410	2,274,955.0481
519	482,492.4432	2,275,725.6613	1672	482,252.7403	2,274,949.0876
520	482,493.0097	2,275,726.5187	1673	482,249.6556	2,274,943.3165
521	482,496.8214	2,275,731.8378	1674	482,246.2000	2,274,937.7594
522	482,500.9727	2,275,736.8963	1675	482,242.3884	2,274,932.4403
523	482,505.4460	2,275,741.6724	1676	482,238.2370	2,274,927.3819
524	482,510.2221	2,275,746.1457	1677	482,233.7637	2,274,922.6058
525	482,515.2806	2,275,750.2970	1678	482,228.9876	2,274,918.1325
526	482,520.5997	2,275,754.1087	1679	482,223.9292	2,274,913.9811
527	482,526.1567	2,275,757.5642	1680	482,218.6101	2,274,910.1695
528	482,531.9278	2,275,760.6490	1681	482,216.9452	2,274,909.1210
529	482,537.8884	2,275,763.3496	1682	482,217.6210	2,274,906.2227
530	482,544.0127	2,275,765.6547	1683	482,218.3491	2,274,902.1168
531	482,550.2748	2,275,767.5543	1684	482,219.5808	2,274,894.2156
532	482,553.2893	2,275,768.3120	1685	482,219.9187	2,274,891.8651
533	482,562.2187	2,275,770.4095	1686	482,220.5601	2,274,885.3528
534	482,565.5771	2,275,771.1377	1687	482,220.7742	2,274,878.8125
535	482,572.0335	2,275,772.2037	1688	482,220.5601	2,274,872.2722
536	482,578.5458	2,275,772.8451	1689	482,219.9187	2,274,865.7599
537	482,585.0861	2,275,773.0592	1690	482,218.8527	2,274,859.3035
538	482,591.6264	2,275,772.8451	1691	482,217.3668	2,274,852.9306
539	482,598.1388	2,275,772.2037	1692	482,215.4672	2,274,846.6686
540	482,604.5952	2,275,771.1377	1693	482,213.1621	2,274,840.5442
541	482,606.5449	2,275,770.7297	1694	482,210.4615	2,274,834.5836
542	482,623.4039	2,275,767.0257	1695	482,207.3767	2,274,828.8125
543	482,627.8270	2,275,765.9478	1696	482,203.9212	2,274,823.2555
544	482,634.0891	2,275,764.0482	1697	482,200.1095	2,274,817.9364
545	482,640.2135	2,275,761.7431	1698	482,196.6098	2,274,813.6719
546	482,646.1740	2,275,759.0425	1699	482,195.9582	2,274,812.8779
547	482,646.4391	2,275,758.9112	1700	482,193.5016	2,274,810.1777
548	482,649.6982	2,275,757.2920	1701	482,188.5362	2,274,804.9163
549	482,650.7464	2,275,758.4028	1702	482,186.5196	2,274,802.8404
550	482,652.7658	2,275,760.4816	1703	482,181.7435	2,274,798.3671
551	482,657.5419	2,275,764.9549	1704	482,176.6850	2,274,794.2158
552	482,662.6004	2,275,769.1063	1705	482,171.3659	2,274,790.4042
553	482,667.9195	2,275,772.9179	1706	482,165.8089	2,274,786.9486
554	482,673.4765	2,275,776.3735	1707	482,160.0377	2,274,783.8638
555	482,679.2476	2,275,779.4582	1708	482,154.0772	2,274,781.1632
556	482,685.2082	2,275,782.1589	1709	482,147.9528	2,274,778.8581
557	482,691.3326	2,275,784.4639	1710	482,141.6908	2,274,776.9585
558	482,697.5946	2,275,786.3635	1711	482,135.3179	2,274,775.4726
559	482,703.9675	2,275,787.8494	1712	482,128.8615	2,274,774.4066
560	482,710.4239	2,275,788.9154	1713	482,122.3492	2,274,773.7652
561	482,716.9362	2,275,789.5568	1714	482,115.8089	2,274,773.5511
562	482,723.4765	2,275,789.7709	1715	482,115.7036	2,274,773.5512
563	482,723.5782	2,275,789.7709	1716	482,105.1638	2,274,773.5623
564	482,733.4974	2,275,789.7608	1717	482,100.9633	2,274,773.7020
565	482,739.9360	2,275,789.5467	1718	482,098.5332	2,274,772.1908
566	482,746.4483	2,275,788.9053	1719	482,098.3526	2,274,770.7023
567	482,752.9047	2,275,787.8394	1720	482,097.8446	2,274,753.5357
568	482,759.2776	2,275,786.3534	1721	482,097.6742	2,274,749.9537



ASUNTO: INICIATIVA DE ACUERDO DE AYUNTAMIENTO CON TURNO A COMISIÓN QUE TIENE POR OBJETO LA ELEVACIÓN DE LA AGENCIA MUNICIPAL EL JORULLO A DELEGACIÓN MUNICIPAL

Delegación "El Jorullo", Puerto Vallarta, Jalisco					
Sistema de referencia de Coordenadas: EPSG: 32613 - WGS84 / UTM Zona 13N					
Vértice	X	Y	Vértice	X	Y
569	482,763.9560	2,275,784.9767	1722	482,097.0328	2,274,743.4414
570	482,763.9939	2,275,784.9646	1723	482,095.9669	2,274,736.9850
571	482,764.0318	2,275,784.9766	1724	482,094.4809	2,274,730.6121
572	482,768.5170	2,275,786.2915	1725	482,092.5814	2,274,724.3500
573	482,774.8899	2,275,787.7775	1726	482,090.2763	2,274,718.2256
574	482,779.5005	2,275,788.5829	1727	482,088.3150	2,274,713.7971
575	482,789.9172	2,275,790.1523	1728	482,084.5868	2,274,705.9012
576	482,790.7925	2,275,790.2759	1729	482,083.8474	2,274,704.3692
577	482,795.1277	2,275,792.9716	1730	482,080.7627	2,274,698.5981
578	482,800.8988	2,275,796.0564	1731	482,077.3071	2,274,693.0410
579	482,806.8593	2,275,798.7570	1732	482,073.4955	2,274,687.7219
580	482,812.9837	2,275,801.0621	1733	482,069.3441	2,274,682.6635
581	482,819.2458	2,275,802.9617	1734	482,064.8708	2,274,677.8874
582	482,825.6186	2,275,804.4476	1735	482,060.0947	2,274,673.4141
583	482,832.0750	2,275,805.5136	1736	482,055.0363	2,274,669.2627
584	482,838.5873	2,275,806.1550	1737	482,049.7171	2,274,665.4511
585	482,845.1277	2,275,806.3691	1738	482,044.1601	2,274,661.9955
586	482,845.2286	2,275,806.3690	1739	482,038.3890	2,274,658.9108
587	482,851.4281	2,275,806.3628	1740	482,032.4285	2,274,656.2101
588	482,854.9176	2,275,806.2984	1741	482,030.9266	2,274,655.6448
589	482,854.9640	2,275,806.2967	1742	482,026.3041	2,274,653.9051
590	482,855.0046	2,275,806.3192	1743	482,020.0420	2,274,652.0055
591	482,859.1868	2,275,808.5057	1744	482,013.6692	2,274,650.5195
592	482,861.3737	2,275,809.5515	1745	482,013.0118	2,274,650.3911
593	482,871.2975	2,275,814.1497	1746	482,006.1905	2,274,649.0817
594	482,875.0711	2,275,815.8047	1747	482,000.3915	2,274,648.1442
595	482,881.1955	2,275,818.1097	1748	481,993.8792	2,274,647.5028
596	482,887.4575	2,275,820.0093	1749	481,987.3388	2,274,647.2887
597	482,890.7218	2,275,820.8254	1750	481,980.7985	2,274,647.5028
598	482,890.8026	2,275,820.8441	1751	481,974.2862	2,274,648.1442
599	482,890.8737	2,275,820.8870	1752	481,967.8298	2,274,649.2101
600	482,892.4889	2,275,821.8398	1753	481,962.1930	2,274,650.5245
601	482,898.2601	2,275,824.9246	1754	481,961.4569	2,274,650.6961
602	482,904.2206	2,275,827.6252	1755	481,955.1949	2,274,652.5957
603	482,910.3450	2,275,829.9303	1756	481,949.0705	2,274,654.9007
604	482,916.6070	2,275,831.8299	1757	481,943.1100	2,274,657.6014
605	482,922.9799	2,275,833.3158	1758	481,937.6116	2,274,660.5292
606	482,929.4363	2,275,834.3818	1759	481,929.5567	2,274,665.1460
607	482,935.5281	2,275,834.9947	1760	481,929.2839	2,274,665.3029
608	482,939.0963	2,275,835.2437	1761	481,923.7269	2,274,668.7585
609	482,941.8468	2,275,837.2641	1762	481,918.4078	2,274,672.5701
610	482,945.1527	2,275,839.5994	1763	481,913.3493	2,274,676.7215
611	482,945.6671	2,275,840.5532	1764	481,908.5732	2,274,681.1948
612	482,947.0768	2,275,843.0784	1765	481,904.0999	2,274,685.9709
613	482,950.5324	2,275,848.6355	1766	481,899.9486	2,274,691.0293
614	482,954.3440	2,275,853.9546	1767	481,898.3654	2,274,693.1501
615	482,957.0623	2,275,857.3421	1768	481,897.9855	2,274,693.6733
616	482,966.9932	2,275,869.1821	1769	481,888.8148	2,274,696.4661
617	482,968.4263	2,275,870.8530	1770	481,885.8041	2,274,697.4353
618	482,972.8996	2,275,875.6291	1771	481,879.6797	2,274,699.7404
619	482,977.6757	2,275,880.1024	1772	481,873.7191	2,274,702.4410
620	482,982.7341	2,275,884.2537	1773	481,867.9480	2,274,705.5258
621	482,988.0532	2,275,888.0653	1774	481,865.6197	2,274,706.9124
622	482,993.6103	2,275,891.5209	1775	481,854.7834	2,274,713.5666
623	482,995.2345	2,275,892.4386	1776	481,849.5107	2,274,716.8044
624	483,000.0940	2,275,895.1246	1777	481,846.2820	2,274,718.8734
625	483,006.2778	2,275,900.5384	1778	481,840.9629	2,274,722.6850



ASUNTO: INICIATIVA DE ACUERDO DE AYUNTAMIENTO CON TURNO A COMISIÓN QUE TIENE POR OBJETO LA ELEVACIÓN DE LA AGENCIA MUNICIPAL EL JORULLO A DELEGACIÓN MUNICIPAL

Delegación "El Jorullo", Puerto Vallarta, Jalisco					
Sistema de referencia de Coordenadas: EPSG: 32613 - WGS84 / UTM Zona 13N					
Vértice	X	Y	Vértice	X	Y
626	483,011.2720	2,275,904.6334	1779	481,837.6947	2,274,725.3032
627	483,016.5911	2,275,908.4450	1780	481,815.0730	2,274,744.2176
628	483,022.1481	2,275,911.9006	1781	481,805.6318	2,274,750.7874
629	483,027.1120	2,275,914.5827	1782	481,797.2898	2,274,755.7204
630	483,040.1375	2,275,921.1529	1783	481,781.7578	2,274,762.5312
631	483,040.9447	2,275,921.5555	1784	481,777.6879	2,274,764.4259
632	483,046.9052	2,275,924.2561	1785	481,771.9168	2,274,767.5107
633	483,053.0296	2,275,926.5612	1786	481,766.3598	2,274,770.9663
634	483,058.5731	2,275,928.2654	1787	481,761.0406	2,274,774.7779
635	483,084.0914	2,275,935.3071	1788	481,755.9822	2,274,778.9292
636	483,132.6149	2,275,952.0152	1789	481,751.4483	2,274,783.1611
637	483,133.0280	2,275,952.1565	1790	481,749.2338	2,274,785.3606
638	483,139.1398	2,275,954.0156	1791	481,749.1327	2,274,785.3536
639	483,164.1255	2,275,960.7522	1792	481,742.5924	2,274,785.1395
640	483,173.0423	2,275,964.5293	1793	481,736.0521	2,274,785.3536
641	483,185.6388	2,275,972.0924	1794	481,729.5398	2,274,785.9950
642	483,187.1141	2,275,972.9611	1795	481,727.4882	2,274,786.2868
643	483,192.8852	2,275,976.0458	1796	481,710.1315	2,274,788.9388
644	483,198.8458	2,275,978.7465	1797	481,705.7267	2,274,789.7130
645	483,204.9702	2,275,981.0515	1798	481,699.3539	2,274,791.1989
646	483,211.2322	2,275,982.9511	1799	481,693.0918	2,274,793.0985
647	483,217.6051	2,275,984.4371	1800	481,688.8539	2,274,794.6445
648	483,222.2134	2,275,985.2421	1801	481,670.2623	2,274,801.9061
649	483,230.8940	2,275,986.5502	1802	481,668.3758	2,274,802.6652
650	483,232.7420	2,275,986.8111	1803	481,665.6639	2,274,803.8357
651	483,239.2544	2,275,987.4525	1804	481,629.7037	2,274,819.9911
652	483,245.7947	2,275,987.6666	1805	481,626.4137	2,274,819.7187
653	483,252.3350	2,275,987.4525	1806	481,619.8733	2,274,819.5046
654	483,258.8473	2,275,986.8111	1807	481,613.8761	2,274,819.6846
655	483,265.3037	2,275,985.7451	1808	481,608.0101	2,274,820.0371
656	483,271.6766	2,275,984.2592	1809	481,602.7171	2,274,820.3551
657	483,277.9386	2,275,982.3596	1810	481,602.1741	2,274,820.3892
658	483,284.0630	2,275,980.0545	1811	481,595.6618	2,274,821.0306
659	483,285.5914	2,275,979.4065	1812	481,589.2054	2,274,822.0965
660	483,289.9850	2,275,977.5006	1813	481,582.8325	2,274,823.5825
661	483,294.9189	2,275,977.6764	1814	481,576.5705	2,274,825.4820
662	483,298.4801	2,275,977.7398	1815	481,570.4461	2,274,827.7871
663	483,305.0204	2,275,977.5257	1816	481,564.4855	2,274,830.4878
664	483,311.5327	2,275,976.8843	1817	481,558.7144	2,274,833.5725
665	483,317.9891	2,275,975.8184	1818	481,553.3282	2,274,836.9142
666	483,320.0350	2,275,975.3891	1819	481,543.4156	2,274,843.5082
667	483,338.0095	2,275,971.4215	1820	481,543.2448	2,274,843.6221
668	483,342.3364	2,275,970.3648	1821	481,537.9257	2,274,847.4337
669	483,348.5985	2,275,968.4652	1822	481,532.8672	2,274,851.5851
670	483,354.7229	2,275,966.1601	1823	481,528.0912	2,274,856.0584
671	483,360.6834	2,275,963.4595	1824	481,523.6178	2,274,860.8345
672	483,366.3995	2,275,960.4065	1825	481,519.4665	2,274,865.8929
673	483,394.4324	2,275,944.2454	1826	481,515.6549	2,274,871.2120
674	483,428.6033	2,275,926.3015	1827	481,512.1993	2,274,876.7690
675	483,432.6175	2,275,926.6970	1828	481,510.9518	2,274,878.9949
676	483,439.1578	2,275,926.9111	1829	481,506.6598	2,274,886.8872
677	483,445.6981	2,275,926.6970	1830	481,503.3904	2,274,886.7802
678	483,452.2105	2,275,926.0556	1831	481,496.8501	2,274,886.9943
679	483,458.6669	2,275,924.9897	1832	481,490.3378	2,274,887.6357
680	483,465.0397	2,275,923.5037	1833	481,483.8813	2,274,888.7017
681	483,471.3018	2,275,921.6041	1834	481,477.5085	2,274,890.1876
682	483,477.4262	2,275,919.2991	1835	481,471.2464	2,274,892.0872



ASUNTO: INICIATIVA DE ACUERDO DE AYUNTAMIENTO CON TURNO A COMISIÓN QUE TIENE POR OBJETO LA ELEVACIÓN DE LA AGENCIA MUNICIPAL EL JORULLO A DELEGACIÓN MUNICIPAL

Delegación "El Jorullo", Puerto Vallarta, Jalisco					
Sistema de referencia de Coordenadas: EPSG: 32613 - WGS84 / UTM Zona 13N					
Vértice	X	Y	Vértice	X	Y
683	483,483.3867	2,275,916.5984	1836	481,465.1220	2,274,894.3922
684	483,486.1389	2,275,915.1878	1837	481,459.1615	2,274,897.0929
685	483,502.2492	2,275,906.6139	1838	481,453.3904	2,274,900.1777
686	483,505.2681	2,275,904.9397	1839	481,453.1772	2,274,900.3011
687	483,510.8252	2,275,901.4841	1840	481,441.1417	2,274,907.2894
688	483,514.8497	2,275,898.6002	1841	481,430.7617	2,274,912.8148
689	483,518.5470	2,275,898.3860	1842	481,415.8099	2,274,915.8721
690	483,538.6742	2,275,880.3178	1843	481,411.2251	2,274,916.9224
691	483,543.7207	2,275,878.4185	1844	481,395.9518	2,274,920.8017
692	483,549.6813	2,275,875.7178	1845	481,382.2493	2,274,921.1804
693	483,555.4524	2,275,872.6331	1846	481,378.4719	2,274,921.3563
694	483,561.0094	2,275,869.1775	1847	481,371.9596	2,274,921.9977
695	483,565.2473	2,275,866.1839	1848	481,368.5359	2,274,922.5089
696	483,565.2704	2,275,866.1667	1849	481,348.7003	2,274,925.8224
697	483,565.2989	2,275,866.1714	1850	481,345.6676	2,274,926.3772
698	483,565.8983	2,275,866.2691	1851	481,339.2947	2,274,927.8631
699	483,586.3598	2,275,869.5410	1852	481,333.0327	2,274,929.7627
700	483,589.0969	2,275,869.9399	1853	481,326.9083	2,274,932.0677
701	483,595.6092	2,275,870.5813	1854	481,323.1613	2,274,933.7104
702	483,598.5864	2,275,870.7319	1855	481,308.9091	2,274,940.3092
703	483,615.1831	2,275,871.3236	1856	481,306.6956	2,274,941.3672
704	483,634.2619	2,275,872.5330	1857	481,300.9245	2,274,944.4519
705	483,640.5881	2,275,872.7333	1858	481,295.3675	2,274,947.9075
706	483,647.1285	2,275,872.5192	1859	481,290.0483	2,274,951.7191
707	483,653.6408	2,275,871.8778	1860	481,284.9899	2,274,955.8705
708	483,660.0972	2,275,870.8119	1861	481,280.2138	2,274,960.3438
709	483,664.4831	2,275,869.8365	1862	481,275.7405	2,274,965.1199
710	483,680.5979	2,275,865.8710	1863	481,271.5891	2,274,970.1783
711	483,682.5848	2,275,865.3604	1864	481,270.4732	2,274,971.6609
712	483,688.8469	2,275,863.4609	1865	481,263.6636	2,274,980.8849
713	483,694.9713	2,275,861.1558	1866	481,260.9679	2,274,984.7214
714	483,700.9318	2,275,858.4551	1867	481,257.5123	2,274,990.2784
715	483,706.7029	2,275,855.3704	1868	481,254.5721	2,274,995.7577
716	483,712.2600	2,275,851.9148	1869	481,252.8861	2,274,999.1487
717	483,717.5791	2,275,848.1032	1870	481,241.6081	2,275,004.4331
718	483,722.6375	2,275,843.9518	1871	481,239.8087	2,275,005.2983
719	483,727.4136	2,275,839.4785	1872	481,234.0375	2,275,008.3830
720	483,731.8869	2,275,834.7024	1873	481,231.4124	2,275,009.9527
721	483,732.7296	2,275,833.7290	1874	481,204.7717	2,275,026.4400
722	483,738.9222	2,275,826.4815	1875	481,203.1936	2,275,027.4386
723	483,741.1697	2,275,823.7067	1876	481,183.9203	2,275,030.7793
724	483,742.2309	2,275,822.3965	1877	481,181.4899	2,275,031.2316
725	483,746.0425	2,275,817.0774	1878	481,175.1170	2,275,032.7175
726	483,749.4981	2,275,811.5204	1879	481,168.8550	2,275,034.6171
727	483,752.5828	2,275,805.7493	1880	481,165.4364	2,275,035.8473
728	483,755.2835	2,275,799.7887	1881	481,142.2670	2,275,044.6632
729	483,757.5886	2,275,793.6643	1882	481,129.0096	2,275,048.7996
730	483,759.4881	2,275,787.4023	1883	481,121.9634	2,275,049.5749
731	483,760.9741	2,275,781.0294	1884	481,100.0078	2,275,048.6667
732	483,761.7333	2,275,776.4308	1885	481,074.2143	2,275,046.8282
733	483,773.9172	2,275,766.1966	1886	481,073.6445	2,275,046.7892
734	483,778.2927	2,275,768.1791	1887	481,067.1042	2,275,046.5751
735	483,784.4171	2,275,770.4841	1888	481,060.5639	2,275,046.7892
736	483,790.6792	2,275,772.3837	1889	481,059.6890	2,275,046.8504
737	483,795.8782	2,275,773.6288	1890	481,041.7113	2,275,048.1871
738	483,802.0789	2,275,774.9397	1891	481,036.0740	2,275,048.7673
739	483,803.2527	2,275,775.1805	1892	481,029.6175	2,275,049.8333



ASUNTO: INICIATIVA DE ACUERDO DE AYUNTAMIENTO CON TURNO A COMISIÓN QUE TIENE POR OBJETO LA ELEVACIÓN DE LA AGENCIA MUNICIPAL EL JORULLO A DELEGACIÓN MUNICIPAL

Delegación "El Jorullo", Puerto Vallarta, Jalisco					
Sistema de referencia de Coordenadas: EPSG: 32613 - WGS84 / UTM Zona 13N					
Vértice	X	Y	Vértice	X	Y
740	483,809.7091	2,275,776.2464	1893	481,023.2447	2,275,051.3193
741	483,816.2214	2,275,776.8878	1894	481,016.9826	2,275,053.2188
742	483,822.7618	2,275,777.1019	1895	481,010.8582	2,275,055.5239
743	483,829.3021	2,275,776.8878	1896	481,004.8977	2,275,058.2246
744	483,831.6717	2,275,776.7042	1897	480,999.1266	2,275,061.3093
745	483,839.1106	2,275,776.0388	1898	480,997.1564	2,275,062.4771
746	483,843.2532	2,275,775.5810	1899	480,987.4625	2,275,068.3739
747	483,849.7096	2,275,774.5150	1900	480,979.6445	2,275,069.0558
748	483,856.0825	2,275,773.0291	1901	480,974.0217	2,275,069.0621
749	483,862.3446	2,275,771.1295	1902	480,967.5934	2,275,069.2761
750	483,868.4690	2,275,768.8245	1903	480,961.0811	2,275,069.9175
751	483,874.4295	2,275,766.1238	1904	480,954.6247	2,275,070.9835
752	483,880.2006	2,275,763.0390	1905	480,948.2518	2,275,072.4694
753	483,885.7576	2,275,759.5835	1906	480,941.9897	2,275,074.3690
754	483,891.0768	2,275,755.7718	1907	480,935.8653	2,275,076.6741
755	483,891.7159	2,275,755.2773	1908	480,929.9048	2,275,079.3747
756	483,897.3725	2,275,750.8637	1909	480,924.1337	2,275,082.4595
757	483,901.0083	2,275,748.0269	1910	480,918.5767	2,275,085.9151
758	483,905.4276	2,275,744.3701	1911	480,913.2575	2,275,089.7267
759	483,910.2037	2,275,739.8968	1912	480,911.7486	2,275,090.9077
760	483,914.6770	2,275,735.1207	1913	480,904.3155	2,275,096.8410
761	483,915.1606	2,275,734.5315	1914	480,900.7660	2,275,099.8113
762	483,921.3846	2,275,735.5422	1915	480,895.9899	2,275,104.2846
763	483,924.3621	2,275,735.9799	1916	480,891.5166	2,275,109.0607
764	483,930.8744	2,275,736.6213	1917	480,887.3653	2,275,114.1192
765	483,937.4148	2,275,736.8354	1918	480,883.5536	2,275,119.4383
766	483,943.9551	2,275,736.6213	1919	480,880.0981	2,275,124.9953
767	483,950.4674	2,275,735.9799	1920	480,877.0133	2,275,130.7665
768	483,956.9238	2,275,734.9140	1921	480,874.4116	2,275,136.4890
769	483,963.2967	2,275,733.4280	1922	480,866.9919	2,275,154.2719
770	483,964.4193	2,275,733.1202	1923	480,866.8929	2,275,154.5099
771	483,976.1953	2,275,729.8174	1924	480,864.5879	2,275,160.6343
772	483,981.3347	2,275,728.2257	1925	480,862.6883	2,275,166.8964
773	483,987.4591	2,275,725.9206	1926	480,861.5685	2,275,171.6639
774	483,988.8268	2,275,725.3009	1927	480,857.7061	2,275,174.2802
775	484,002.3944	2,275,736.5993	1928	480,838.5998	2,275,183.9442
776	484,005.5104	2,275,739.0906	1929	480,838.5274	2,275,183.9833
777	484,010.8295	2,275,742.9023	1930	480,833.7350	2,275,186.5763
778	484,016.3865	2,275,746.3579	1931	480,828.1780	2,275,190.0319
779	484,022.1577	2,275,749.4426	1932	480,822.8588	2,275,193.8435
780	484,028.1182	2,275,752.1433	1933	480,817.8004	2,275,197.9949
781	484,031.6370	2,275,753.5235	1934	480,813.0243	2,275,202.4682
782	484,044.0403	2,275,758.1200	1935	480,808.5510	2,275,207.2443
783	484,046.6459	2,275,759.0448	1936	480,804.3996	2,275,212.3027
784	484,052.9079	2,275,760.9444	1937	480,800.5880	2,275,217.6218
785	484,059.2808	2,275,762.4304	1938	480,797.1324	2,275,223.1788
786	484,065.7372	2,275,763.4963	1939	480,794.0477	2,275,228.9500
787	484,069.2735	2,275,763.8980	1940	480,791.3470	2,275,234.9105
788	484,082.9137	2,275,765.2020	1941	480,790.6041	2,275,236.7558
789	484,085.8896	2,275,765.4417	1942	480,784.4222	2,275,252.5624
790	484,092.4300	2,275,765.6558	1943	480,782.8601	2,275,256.8415
791	484,098.9703	2,275,765.4417	1944	480,780.9605	2,275,263.1035
792	484,105.4826	2,275,764.8003	1945	480,779.4746	2,275,269.4764
793	484,111.9390	2,275,763.7343	1946	480,778.4086	2,275,275.9328
794	484,118.3119	2,275,762.2484	1947	480,777.7672	2,275,282.4451
795	484,124.5739	2,275,760.3488	1948	480,777.6839	2,275,283.8731
796	484,130.6983	2,275,758.0437	1949	480,775.8640	2,275,319.4248

ASUNTO: INICIATIVA DE ACUERDO DE AYUNTAMIENTO CON TURNO A COMISIÓN QUE TIENE POR OBJETO LA ELEVACIÓN DE LA AGENCIA MUNICIPAL EL JORULLO A DELEGACIÓN MUNICIPAL

Delegación "El Jorullo", Puerto Vallarta, Jalisco					
Sistema de referencia de Coordenadas: EPSG: 32613 - WGS84 / UTM Zona 13N					
Vértice	X	Y	Vértice	X	Y
797	484,136.6588	2,275,755.3431	1950	480,775.7332	2,275,324.5371
798	484,142.4300	2,275,752.2583	1951	480,775.7333	2,275,324.6497
799	484,147.9870	2,275,748.8027	1952	480,775.7399	2,275,330.5577
800	484,152.1618	2,275,745.8562	1953	480,775.7940	2,275,378.6322
801	484,158.3571	2,275,741.2420	1954	480,775.8037	2,275,379.6347
802	484,158.7210	2,275,740.9669	1955	480,753.6744	2,275,388.5312
803	484,159.5014	2,275,740.3770	1956	480,752.7069	2,275,388.9261
804	484,164.5598	2,275,736.2256	1957	480,746.7464	2,275,391.6267
805	484,169.3359	2,275,731.7523	1958	480,740.9753	2,275,394.7115
806	484,173.8092	2,275,726.9762	1959	480,735.4182	2,275,398.1671
807	484,177.9606	2,275,721.9178	1960	480,732.1049	2,275,400.4791
808	484,181.7722	2,275,716.5987	1961	480,722.5036	2,275,407.4715
809	484,185.2278	2,275,711.0416	1962	480,718.2447	2,275,408.7330
810	484,188.3125	2,275,705.2705	1963	480,707.0937	2,275,411.6549
811	484,191.0132	2,275,699.3100	1964	480,686.1868	2,275,407.9794
812	484,193.3183	2,275,693.1856	1965	480,681.9244	2,275,407.3244
813	484,195.2178	2,275,686.9235	1966	480,675.4121	2,275,406.6830
814	484,195.6369	2,275,685.3057	1967	480,668.8718	2,275,406.4689
815	484,198.1073	2,275,675.4286	1968	480,667.7565	2,275,406.4751
816	484,199.1742	2,275,670.6735	1969	480,644.9186	2,275,406.7298
817	484,200.2402	2,275,664.2171	1970	480,630.5050	2,275,405.8960
818	484,200.8816	2,275,657.7048	1971	480,624.7299	2,275,405.7291
819	484,201.0957	2,275,651.1645	1972	480,618.1896	2,275,405.9432
820	484,200.8816	2,275,644.6241	1973	480,611.6773	2,275,406.5847
821	484,200.3806	2,275,639.5380	1974	480,605.2209	2,275,407.6506
822	484,210.7885	2,275,626.3116	1975	480,598.8480	2,275,409.1366
823	484,229.4585	2,275,612.6547	1976	480,592.5860	2,275,411.0361
824	484,231.2954	2,275,611.2785	1977	480,588.1907	2,275,412.6438
825	484,236.3538	2,275,607.1271	1978	480,575.3925	2,275,417.6675
826	484,239.5852	2,275,604.1006	1979	480,551.3391	2,275,423.6676
827	484,241.1299	2,275,602.6538	1980	480,540.7313	2,275,416.3637
828	484,245.6032	2,275,597.8777	1981	480,537.1344	2,275,413.3153
829	484,246.1769	2,275,597.2178	1982	480,522.2110	2,275,400.6674
830	484,249.5463	2,275,593.3073	1983	480,518.4320	2,275,397.6190
831	484,285.8310	2,275,591.2100	1984	480,513.1128	2,275,393.8074
832	484,323.8500	2,275,654.3030	1985	480,507.5558	2,275,390.3518
833	484,325.7430	2,275,694.4810	1986	480,505.3849	2,275,389.1342
834	484,349.4070	2,275,706.4530	1987	480,488.0151	2,275,379.6742
835	484,381.0560	2,275,672.9000	1988	480,484.4150	2,275,377.8071
836	484,372.3230	2,275,650.5280	1989	480,478.4545	2,275,375.1064
837	484,391.3859	2,275,653.6100	1990	480,472.3301	2,275,372.8014
838	484,407.6407	2,275,651.3214	1991	480,466.0680	2,275,370.9018
839	484,426.6580	2,275,648.6439	1992	480,459.6951	2,275,369.4159
840	484,448.6370	2,275,623.7920	1993	480,458.3427	2,275,369.1565
841	484,416.7740	2,275,508.0070	1994	480,438.4997	2,275,365.4928
842	484,422.3550	2,275,490.0410	1995	480,433.3958	2,275,364.6862
843	484,490.3366	2,275,472.3812	1996	480,426.8835	2,275,364.0448
844	484,492.4390	2,275,471.8350	1997	480,420.3432	2,275,363.8307
845	484,509.1480	2,275,450.9050	1998	480,420.2279	2,275,363.8308
846	484,606.3680	2,275,352.1880	1999	480,413.4785	2,275,363.8385
847	484,643.1660	2,275,276.4830	2000	480,391.9655	2,275,354.0041
848	484,803.8180	2,275,162.5050	2001	480,388.6581	2,275,352.5637
849	484,887.2230	2,275,066.3700	2002	480,382.5337	2,275,350.2586
850	484,903.1400	2,275,012.6840	2003	480,376.2716	2,275,348.3591
851	484,926.0470	2,274,956.9100	2004	480,369.8988	2,275,346.8731
852	485,232.2770	2,274,710.3690	2005	480,365.7042	2,275,346.1313
853	485,173.4257	2,274,583.6503	2006	480,348.8383	2,275,343.5175



ASUNTO: INICIATIVA DE ACUERDO DE AYUNTAMIENTO CON TURNO A COMISIÓN QUE TIENE POR OBJETO LA ELEVACIÓN DE LA AGENCIA MUNICIPAL EL JORULLO A DELEGACIÓN MUNICIPAL

Delegación "El Jorullo", Puerto Vallarta, Jalisco					
Sistema de referencia de Coordenadas: EPSG: 32613 - WGS84 / UTM Zona 13N					
Vértice	X	Y	Vértice	X	Y
854	485,126.0130	2,274,481.5610	2007	480,346.5765	2,275,343.1934
855	485,124.7069	2,274,458.5910	2008	480,340.0642	2,275,342.5520
856	485,123.5490	2,274,438.2260	2009	480,338.5810	2,275,342.4659
857	485,103.1860	2,274,436.7170	2010	480,318.2450	2,275,341.4361
858	485,116.5352	2,274,404.5778	2011	480,313.1879	2,275,341.3082
859	485,314.0200	2,273,929.1180	2012	480,310.4526	2,275,341.3512
860	485,363.3620	2,273,552.2630	2013	480,310.0399	2,275,341.3577
861	485,422.4690	2,273,553.9000	2014	480,292.6816	2,275,341.9044
862	485,434.4609	2,273,554.3260	2015	480,289.2893	2,275,342.0690
863	485,453.3418	2,273,554.7681	2016	480,282.7770	2,275,342.7104
864	485,489.5919	2,273,555.6169	2017	480,276.3206	2,275,343.7764
865	485,517.7200	2,273,604.5390	2018	480,269.9477	2,275,345.2623
866	485,496.2810	2,273,667.3530	2019	480,263.6857	2,275,347.1619
867	485,691.1720	2,273,686.7030	2020	480,259.9176	2,275,348.5257
868	485,748.4790	2,273,655.7690	2021	480,242.0707	2,275,355.3930
869	485,797.9070	2,273,583.3850	2022	480,240.8794	2,275,355.8602
870	485,805.5988	2,273,571.3953	2023	480,219.2955	2,275,364.4841
871	485,883.1780	2,273,588.7160	2024	480,186.9965	2,275,372.6376
872	485,903.9250	2,273,566.4370	2025	480,176.3962	2,275,373.6550
873	485,937.2700	2,273,484.8800	2026	480,159.2217	2,275,371.9867
874	485,954.5269	2,273,438.9918	2027	480,156.0937	2,275,371.7323
875	485,966.3660	2,273,407.5100	2028	480,152.9741	2,275,371.5768
876	486,001.7810	2,273,416.3730	2029	480,142.2670	2,275,371.2103
877	486,021.7820	2,273,391.6200	2030	480,140.9682	2,275,370.1444
878	486,042.1852	2,273,414.4589	2031	480,135.6491	2,275,366.3328
879	486,047.7900	2,273,409.9150	2032	480,130.0921	2,275,362.8772
880	486,073.3030	2,273,342.9810	2033	480,124.3209	2,275,359.7925
881	486,006.9230	2,273,220.6000	2034	480,118.3604	2,275,357.0918
882	486,132.3600	2,273,235.0210	2035	480,112.2360	2,275,354.7868
883	486,097.9820	2,273,088.5440	2036	480,105.9740	2,275,352.8872
884	486,051.7630	2,273,021.9570	2037	480,099.6011	2,275,351.4012
885	486,085.2770	2,272,935.9302	2038	480,095.5168	2,275,350.6765
886	486,102.0480	2,272,892.8810	2039	480,082.1231	2,275,348.5856
887	486,158.4450	2,272,815.7460	2040	480,079.7510	2,275,348.2443
888	486,166.7440	2,272,738.6170	2041	480,073.2387	2,275,347.6029
889	486,169.2412	2,272,683.4039	2042	480,066.6984	2,275,347.3888
890	486,169.5418	2,272,676.7567	2043	480,060.1581	2,275,347.6029
891	486,174.4960	2,272,567.2200	2044	480,053.6458	2,275,348.2443
892	486,194.7120	2,272,474.0550	2045	480,047.1894	2,275,349.3103
893	486,208.5654	2,272,440.9313	2046	480,040.8165	2,275,350.7962
894	486,242.4080	2,272,360.0130	2047	480,034.5544	2,275,352.6958
895	486,277.8330	2,272,278.7480	2048	480,028.4300	2,275,355.0009
896	486,279.7300	2,272,271.2650	2049	480,027.4956	2,275,355.3935
897	486,293.0290	2,272,273.2650	2050	480,022.7724	2,275,357.4062
898	486,301.6610	2,272,240.0900	2051	480,019.9153	2,275,357.4962
899	486,329.5680	2,272,210.3210	2052	480,016.5246	2,275,357.6607
900	486,341.0530	2,272,215.4370	2053	480,010.0123	2,275,358.3021
901	486,368.7690	2,272,197.4060	2054	480,003.5559	2,275,359.3681
902	486,372.8207	2,272,168.6371	2055	479,997.1830	2,275,360.8540
903	486,378.8570	2,272,125.7770	2056	479,990.9439	2,275,362.7458
904	486,355.5364	2,272,110.3669	2057	479,980.0369	2,275,366.4453
905	486,354.3833	2,272,101.1235	2058	479,980.0140	2,275,366.4531
906	486,354.2969	2,272,100.4501	2059	479,973.8896	2,275,368.7581
907	486,353.2310	2,272,093.9937	2060	479,972.9991	2,275,369.1320
908	486,351.7450	2,272,087.6208	2061	479,972.9450	2,275,369.1551
909	486,351.4128	2,272,086.4112	2062	479,972.8862	2,275,369.1531
910	486,344.9645	2,272,063.4996	2063	479,969.5140	2,275,369.0962



ASUNTO: INICIATIVA DE ACUERDO DE AYUNTAMIENTO CON TURNO A COMISIÓN QUE TIENE POR OBJETO LA ELEVACIÓN DE LA AGENCIA MUNICIPAL EL JORULLO A DELEGACIÓN MUNICIPAL

Delegación "El Jorullo", Puerto Vallarta, Jalisco					
Sistema de referencia de Coordenadas: EPSG: 32613 - WGS84 / UTM Zona 13N					
Vértice	X	Y	Vértice	X	Y
911	486,343.5448	2,272,050.4110	2064	479,963.6660	2,275,369.2673
912	486,341.1620	2,272,018.5089	2065	479,945.3164	2,275,370.3423
913	486,341.0451	2,272,017.0807	2066	479,944.6242	2,275,370.3852
914	486,339.3267	2,271,997.7987	2067	479,938.1119	2,275,371.0266
915	486,337.7893	2,271,968.8665	2068	479,931.6555	2,275,372.0926
916	486,341.2878	2,271,964.5587	2069	479,927.5997	2,275,373.0382
917	486,342.9978	2,271,962.3927	2070	479,925.2826	2,275,373.5785
918	486,346.8094	2,271,957.0736	2071	479,922.1901	2,275,374.5166
919	486,350.2650	2,271,951.5166	2072	479,919.0205	2,275,375.4781
920	486,353.3497	2,271,945.7455	2073	479,912.8961	2,275,377.7832
921	486,355.1166	2,271,941.9657	2074	479,911.9615	2,275,378.1759
922	486,360.0682	2,271,930.7702	2075	479,902.0471	2,275,382.4008
923	486,361.0020	2,271,928.5895	2076	479,897.0212	2,275,384.7088
924	486,363.3070	2,271,922.4651	2077	479,891.2501	2,275,387.7935
925	486,365.2066	2,271,916.2031	2078	479,885.6930	2,275,391.2491
926	486,366.6926	2,271,909.8302	2079	479,880.3739	2,275,395.0607
927	486,367.1404	2,271,907.4253	2080	479,875.3155	2,275,399.2121
928	486,370.2265	2,271,889.6482	2081	479,873.0633	2,275,401.3215
929	486,370.8446	2,271,885.5967	2082	479,870.5394	2,275,403.6854
930	486,371.4860	2,271,879.0844	2083	479,867.2743	2,275,407.1714
931	486,371.5453	2,271,878.1061	2084	479,861.8413	2,275,407.3493
932	486,373.3791	2,271,845.1886	2085	479,856.2549	2,275,407.8995
933	486,373.5339	2,271,839.6265	2086	479,851.5921	2,275,405.4072
934	486,373.5338	2,271,839.5459	2087	479,848.9007	2,275,404.1294
935	486,373.5171	2,271,818.8130	2088	479,834.5997	2,275,397.5992
936	486,373.5143	2,271,815.3104	2089	479,823.7285	2,275,392.6351
937	486,377.2478	2,271,780.5075	2090	479,801.0372	2,275,382.1914
938	486,377.3000	2,271,780.0090	2091	479,797.4965	2,275,380.6440
939	486,381.6067	2,271,737.8731	2092	479,791.3721	2,275,378.3390
940	486,381.8143	2,271,735.5820	2093	479,785.1101	2,275,376.4394
941	486,384.8835	2,271,696.7386	2094	479,778.7372	2,275,374.9535
942	486,384.9801	2,271,695.4021	2095	479,774.8494	2,275,374.2596
943	486,385.1942	2,271,688.8618	2096	479,761.7257	2,275,372.1841
944	486,385.1916	2,271,688.7829	2097	479,758.7363	2,275,370.2172
945	486,385.5625	2,271,688.1737	2098	479,753.7717	2,275,367.1544
946	486,390.5111	2,271,688.8000	2099	479,748.0005	2,275,364.0697
947	486,389.9779	2,271,679.9059	2100	479,742.0400	2,275,361.3690
948	486,395.8650	2,271,668.5510	2101	479,735.9156	2,275,359.0639
949	486,396.0660	2,271,667.2751	2102	479,729.6536	2,275,357.1644
950	486,398.6200	2,271,651.0600	2103	479,724.4283	2,275,355.9137
951	486,404.2880	2,271,613.8620	2104	479,709.5454	2,275,352.7716
952	486,384.9909	2,271,596.7202	2105	479,708.3978	2,275,352.5363
953	486,384.6116	2,271,590.3940	2106	479,701.9414	2,275,351.4704
954	486,382.5041	2,271,513.8505	2107	479,695.4291	2,275,350.8290
955	486,374.8336	2,271,474.3773	2108	479,688.8888	2,275,350.6149
956	486,364.7825	2,271,447.0705	2109	479,682.3485	2,275,350.8290
957	486,409.4035	2,271,421.9786	2110	479,675.8362	2,275,351.4704
958	486,404.0274	2,271,413.8190	2111	479,669.3797	2,275,352.5363
959	486,396.7298	2,271,402.7437	2112	479,668.8699	2,275,352.6415
960	486,360.0169	2,271,400.8916	2113	479,668.3958	2,275,352.4977
961	486,329.4070	2,271,384.1970	2114	479,664.0923	2,275,351.4462
962	486,320.1320	2,271,357.3410	2115	479,653.4260	2,275,349.0890
963	486,298.3520	2,271,285.3290	2116	479,651.3567	2,275,348.6546
964	486,298.6100	2,271,254.7130	2117	479,644.9003	2,275,347.5887
965	486,292.0591	2,271,211.5120	2118	479,638.3880	2,275,346.9473
966	486,291.0400	2,271,204.7910	2119	479,631.8477	2,275,346.7332
967	486,260.1518	2,271,155.0923	2120	479,625.3074	2,275,346.9473



ASUNTO: INICIATIVA DE ACUERDO DE AYUNTAMIENTO CON TURNO A COMISIÓN QUE TIENE POR OBJETO LA ELEVACIÓN DE LA AGENCIA MUNICIPAL EL JORULLO A DELEGACIÓN MUNICIPAL

Delegación "El Jorullo", Puerto Vallarta, Jalisco					
Sistema de referencia de Coordenadas: EPSG: 32613 - WGS84 / UTM Zona 13N					
Vértice	X	Y	Vértice	X	Y
968	486,288.4883	2,271,134.1530	2121	479,618.7951	2,275,347.5887
969	486,290.5906	2,271,127.8215	2122	479,612.3386	2,275,348.6546
970	486,291.1360	2,271,127.5630	2123	479,605.9658	2,275,350.1406
971	486,300.9480	2,271,108.8940	2124	479,602.7005	2,275,351.0752
972	486,308.8890	2,271,093.7540	2125	479,585.3480	2,275,356.3625
973	486,324.1120	2,271,076.5900	2126	479,582.3512	2,275,357.3275
974	486,339.0584	2,271,054.1434	2127	479,580.6930	2,275,357.9067
975	486,342.6490	2,271,048.7510	2128	479,557.8882	2,275,366.0973
976	486,342.9690	2,271,018.3070	2129	479,553.4221	2,275,367.8232
977	486,363.1590	2,271,005.7950	2130	479,551.2229	2,275,368.7651
978	486,393.3790	2,270,972.4080	2131	479,540.4917	2,275,373.5140
979	486,423.6622	2,270,941.2379	2132	479,525.5376	2,275,378.1253
980	486,447.4270	2,270,916.7770	2133	479,522.8609	2,275,378.9921
981	486,480.8310	2,270,929.9140	2134	479,516.7365	2,275,381.2971
982	486,502.3610	2,270,929.1800	2135	479,510.7760	2,275,383.9978
983	486,532.0080	2,270,939.2090	2136	479,505.8541	2,275,386.5978
984	486,579.0030	2,270,934.3300	2137	479,505.0908	2,275,387.0286
985	486,608.1810	2,270,929.4480	2138	479,481.0726	2,275,400.5840
986	486,638.3260	2,270,907.6620	2139	479,480.2234	2,275,401.0688
987	486,642.2760	2,270,890.5540	2140	479,474.6664	2,275,404.5244
988	486,658.3610	2,270,877.2150	2141	479,469.3473	2,275,408.3360
989	486,673.1660	2,270,845.2280	2142	479,464.2888	2,275,412.4874
990	486,685.8400	2,270,834.1150	2143	479,459.5127	2,275,416.9607
991	486,687.8620	2,270,801.3860	2144	479,455.0394	2,275,421.7368
992	486,664.5500	2,270,791.4570	2145	479,450.8881	2,275,426.7952
993	486,640.6910	2,270,812.1730	2146	479,448.2600	2,275,430.4627
994	486,622.1420	2,270,812.2120	2147	479,439.7606	2,275,424.9617
995	486,540.9330	2,270,797.3500	2148	479,435.4265	2,275,422.3104
996	486,523.7220	2,270,801.8980	2149	479,429.6554	2,275,419.2257
997	486,497.2480	2,270,817.0270	2150	479,423.6949	2,275,416.5250
998	486,381.0980	2,270,861.5120	2151	479,417.5705	2,275,414.2199
999	486,347.6750	2,270,843.7740	2152	479,411.3084	2,275,412.3204
1000	486,330.2120	2,270,833.7620	2153	479,409.1093	2,275,411.7578
1001	486,280.1560	2,270,881.7350	2154	479,396.2103	2,275,408.6135
1002	486,134.7090	2,270,930.0350	2155	479,392.0365	2,275,407.6901
1003	486,081.3794	2,270,941.3967	2156	479,385.5801	2,275,406.6242
1004	486,054.6610	2,270,947.0890	2157	479,381.8668	2,275,406.2585
1005	485,906.8260	2,270,980.6140	2158	479,379.0678	2,275,405.9828
1006	485,884.0390	2,270,989.9340	2159	479,372.5275	2,275,405.7687
1007	485,883.5960	2,271,042.8110	2160	479,372.4060	2,275,405.7687
1008	485,872.3660	2,271,096.2490	2161	479,358.5190	2,275,405.7856
1009	485,815.3480	2,271,145.6450	2162	479,352.1001	2,275,405.9996
1010	485,795.3338	2,271,173.1638	2163	479,345.5878	2,275,406.6410
1011	485,788.3978	2,271,182.7005	2164	479,339.1314	2,275,407.7070
1012	485,785.8593	2,271,186.1908	2165	479,332.7585	2,275,409.1929
1013	485,784.7340	2,271,187.7380	2166	479,326.4965	2,275,411.0925
1014	485,772.4940	2,271,221.5670	2167	479,320.3721	2,275,413.3976
1015	485,758.8810	2,271,238.0740	2168	479,314.4116	2,275,416.0983
1016	485,762.1610	2,271,296.0170	2169	479,308.6404	2,275,419.1830
1017	485,767.3440	2,271,305.4790	2170	479,303.0834	2,275,422.6386
1018	485,769.3860	2,271,310.0430	2171	479,297.7643	2,275,426.4502
1019	485,798.4140	2,271,374.9330	2172	479,292.7059	2,275,430.6016
1020	485,822.1254	2,271,390.7367	2173	479,288.8405	2,275,434.2218
1021	485,824.6690	2,271,392.4320	2174	479,281.0510	2,275,429.6123
1022	485,834.5140	2,271,399.1900	2175	479,253.6771	2,275,413.0479
1023	485,842.3620	2,271,424.0040	2176	479,251.9060	2,275,412.0010
1024	485,852.9216	2,271,432.9194	2177	479,246.1349	2,275,408.9162



ASUNTO: INICIATIVA DE ACUERDO DE AYUNTAMIENTO CON TURNO A COMISIÓN QUE TIENE POR OBJETO LA ELEVACIÓN DE LA AGENCIA MUNICIPAL EL JORULLO A DELEGACIÓN MUNICIPAL

Delegación "El Jorullo", Puerto Vallarta, Jalisco					
Sistema de referencia de Coordenadas: EPSG: 32613 - WGS84 / UTM Zona 13N					
Vértice	X	Y	Vértice	X	Y
1025	485,887.8200	2,271,462.3840	2178	479,240.1744	2,275,406.2155
1026	485,905.4700	2,271,477.2860	2179	479,234.0500	2,275,403.9105
1027	485,913.9240	2,271,473.8060	2180	479,231.1708	2,275,402.9815
1028	485,921.4610	2,271,487.0040	2181	479,213.5286	2,275,397.5821
1029	485,939.6490	2,271,482.7970	2182	479,193.4631	2,275,391.4411
1030	485,949.8710	2,271,484.7270	2183	479,190.0802	2,275,390.4706
1031	485,974.4355	2,271,485.8832	2184	479,183.7073	2,275,388.9846
1032	486,001.5180	2,271,487.1580	2185	479,177.2509	2,275,387.9187
1033	486,017.2850	2,271,488.9260	2186	479,175.7939	2,275,387.7377
1034	486,035.4380	2,271,487.2080	2187	479,140.0791	2,275,383.5682
1035	486,049.5520	2,271,489.2410	2188	479,138.9205	2,275,383.4398
1036	486,070.7260	2,271,503.8710	2189	479,127.3119	2,275,382.2216
1037	486,058.0150	2,271,534.1111	2190	479,099.2380	2,275,379.2754
1038	486,039.3390	2,271,578.5420	2191	479,095.3413	2,275,378.9433
1039	486,116.6520	2,271,730.4870	2192	479,088.8009	2,275,378.7292
1040	486,117.1488	2,271,758.3480	2193	479,082.2606	2,275,378.9433
1041	486,117.9020	2,271,800.5880	2194	479,075.7483	2,275,379.5847
1042	486,101.6130	2,271,833.3540	2195	479,069.3854	2,275,380.6321
1043	486,106.8080	2,271,853.5950	2196	479,044.1966	2,275,385.6175
1044	486,073.7921	2,271,876.9327	2197	479,056.5961	2,275,338.1921
1045	486,045.0010	2,271,897.2840	2198	479,078.8049	2,275,292.3211
1046	486,061.1940	2,272,045.2870	2199	479,022.5739	2,275,158.0189
1047	485,982.0950	2,272,120.7170	2200	478,885.5403	2,275,070.5333
1048	485,830.5360	2,272,173.2740	2201	478,841.1227	2,275,067.2229
1049	485,825.4678	2,272,237.3764	2202	478,819.8589	2,275,098.9069
1050	485,818.1950	2,272,329.3610	2203	478,774.9685	2,275,097.9611
1051	485,877.3170	2,272,383.4770	2204	478,744.9296	2,275,150.1606
1052	485,866.5202	2,272,463.1521	2205	478,726.2905	2,275,182.5503
1053	485,863.4910	2,272,485.5060	2206	478,529.4821	2,275,283.5135
1054	485,846.4417	2,272,509.6827	2207	478,371.1719	2,275,364.7269
1055	485,829.2890	2,272,534.0060	2208	478,379.8083	2,275,592.1959
1056	485,827.9610	2,272,630.5690	2209	478,374.4829	2,275,697.8795
1057	485,772.3970	2,272,702.1250	2210	478,388.8634	2,275,728.4791
1058	485,690.3920	2,272,894.9440	2211	478,378.8467	2,275,730.2171
1059	485,667.3270	2,272,942.9040	2212	478,376.4331	2,275,730.6665
1060	485,768.3570	2,273,065.3750	2213	478,370.0602	2,275,732.1524
1061	485,811.8360	2,273,067.1220	2214	478,367.7880	2,275,732.7901
1062	485,822.5653	2,273,099.2273	2215	478,328.1263	2,275,744.4272
1063	485,826.8796	2,273,112.1369	2216	478,326.4790	2,275,744.9260
1064	485,847.2690	2,273,173.1480	2217	478,316.4403	2,275,748.0601
1065	485,829.5350	2,273,228.8809	2218	478,288.4928	2,275,756.7853
1066	485,777.1898	2,273,232.9195	2219	478,285.8266	2,275,757.6177
1067	485,654.7914	2,273,242.3628	2220	478,283.4841	2,275,758.3808
1068	485,562.2580	2,273,249.5020	2221	478,277.3597	2,275,760.6859
1069	485,500.3390	2,273,353.8969	2222	478,271.3991	2,275,763.3866
1070	485,319.7330	2,273,351.6610	2223	478,265.6280	2,275,766.4713
1071	485,285.3339	2,273,411.3079	2224	478,260.0710	2,275,769.9269
1072	485,274.8000	2,273,466.5969	2225	478,254.7519	2,275,773.7385
1073	485,007.7411	2,273,595.2738	2226	478,249.6934	2,275,777.8899
1074	484,911.7337	2,273,641.5330	2227	478,244.9173	2,275,782.3632
1075	484,852.3904	2,273,627.3393	2228	478,242.7396	2,275,784.6101
1076	484,834.7213	2,273,683.3265	2229	478,233.8245	2,275,794.1014
1077	484,868.2765	2,273,732.6562	2230	478,231.5289	2,275,796.6305
1078	484,843.9099	2,273,774.2845	2231	478,227.3776	2,275,801.6890
1079	484,863.2307	2,273,801.0199	2232	478,223.5659	2,275,807.0081
1080	484,866.0190	2,273,864.1930	2233	478,220.1104	2,275,812.5651
1081	484,874.5880	2,273,981.6420	2234	478,217.0256	2,275,818.3362



ASUNTO: INICIATIVA DE ACUERDO DE AYUNTAMIENTO CON TURNO A COMISIÓN QUE TIENE POR OBJETO LA ELEVACIÓN DE LA AGENCIA MUNICIPAL EL JORULLO A DELEGACIÓN MUNICIPAL

Delegación "El Jorullo", Puerto Vallarta, Jalisco					
Sistema de referencia de Coordenadas: EPSG: 32613 - WGS84 / UTM Zona 13N					
Vértice	X	Y	Vértice	X	Y
1082	484,922.6250	2,274,018.5880	2235	478,214.3250	2,275,824.2968
1083	484,920.9833	2,274,038.9605	2236	478,212.0199	2,275,830.4212
1084	484,915.9550	2,274,101.3570	2237	478,210.1203	2,275,836.6832
1085	484,890.4880	2,274,240.0680	2238	478,208.6344	2,275,843.0561
1086	484,817.1670	2,274,341.3400	2239	478,207.5684	2,275,849.5125
1087	484,824.9460	2,274,365.6780	2240	478,206.9270	2,275,856.0248
1088	484,831.5080	2,274,394.4390	2241	478,206.7129	2,275,862.5651
1089	484,804.7885	2,274,526.0891	2242	478,206.8488	2,275,867.7762
1090	484,787.6050	2,274,610.7542	2243	478,208.8823	2,275,906.7465
1091	484,781.5354	2,274,611.3520	2244	478,208.9605	2,275,908.0757
1092	484,775.0790	2,274,612.4180	2245	478,209.6020	2,275,914.5880
1093	484,768.7061	2,274,613.9039	2246	478,210.6679	2,275,921.0444
1094	484,762.4441	2,274,615.8035	2247	478,212.1539	2,275,927.4173
1095	484,756.3197	2,274,618.1086	2248	478,212.3234	2,275,928.0419
1096	484,750.3591	2,274,620.8092	2249	478,212.3315	2,275,928.0713
1097	484,744.5880	2,274,623.8940	2250	478,212.3168	2,275,928.0980
1098	484,744.3903	2,274,624.0084	2251	478,210.2276	2,275,932.1036
1099	484,738.9373	2,274,627.1733	2252	478,207.5269	2,275,938.0641
1100	484,733.5780	2,274,630.5145	2253	478,205.2219	2,275,944.1885
1101	484,733.4979	2,274,630.5680	2254	478,203.3223	2,275,950.4506
1102	484,733.4455	2,274,630.6032	2255	478,202.3469	2,275,954.4125
1103	484,733.3834	2,274,630.6146	2256	478,196.5272	2,275,980.3167
1104	484,731.9446	2,274,630.8898	2257	478,193.8803	2,275,991.6242
1105	484,729.7668	2,274,631.3482	2258	478,190.5887	2,275,996.9341
1106	484,717.8655	2,274,633.9922	2259	478,187.5040	2,276,002.7053
1107	484,713.6704	2,274,635.0197	2260	478,186.0628	2,276,005.7563
1108	484,707.4083	2,274,636.9193	2261	478,181.9254	2,276,014.9125
1109	484,701.2839	2,274,639.2243	2262	478,162.9930	2,276,022.6040
1110	484,695.3234	2,274,641.9250	2263	478,096.4450	2,276,032.5360
1111	484,689.5523	2,274,645.0097	2264	478,057.0220	2,276,095.7560
1112	484,683.9952	2,274,648.4653	2265	478,054.6012	2,276,122.1073
1113	484,678.6761	2,274,652.2769	2266	478,048.5760	2,276,187.6930
1114	484,675.8052	2,274,654.5648	2267	478,003.8227	2,276,264.9017
1115	484,671.3445	2,274,658.2555	2268	477,999.8401	2,276,267.4290
1116	484,669.1570	2,274,660.1189	2269	477,994.5210	2,276,271.2407
1117	484,664.3809	2,274,664.5922	2270	477,989.4625	2,276,275.3920
1118	484,659.9076	2,274,669.3683	2271	477,984.6864	2,276,279.8653
1119	484,656.8000	2,274,673.1550	2272	477,983.9785	2,276,280.5804
1120	484,652.1384	2,274,673.6141	2273	477,976.2201	2,276,288.4966
1121	484,645.6820	2,274,674.6801	2274	477,960.2046	2,276,304.8376
1122	484,639.3091	2,274,676.1660	2275	477,956.4392	2,276,308.8987
1123	484,633.0470	2,274,678.0656	2276	477,952.2878	2,276,313.9571
1124	484,626.9226	2,274,680.3706	2277	477,948.4762	2,276,319.2762
1125	484,625.0469	2,274,681.1701	2278	477,945.0206	2,276,324.8332
1126	484,616.6185	2,274,684.8643	2279	477,941.9359	2,276,330.6044
1127	484,612.5337	2,274,686.7656	2280	477,939.2352	2,276,336.5649
1128	484,606.7626	2,274,689.8503	2281	477,936.9302	2,276,342.6893
1129	484,601.2056	2,274,693.3059	2282	477,935.0960	2,276,348.7084
1130	484,595.8864	2,274,697.1175	2283	477,924.2629	2,276,388.7351
1131	484,590.8280	2,274,701.2689	2284	477,919.9414	2,276,398.4872
1132	484,587.5642	2,274,704.3258	2285	477,919.1684	2,276,400.2164
1133	484,586.0519	2,274,705.7422	2286	477,910.9308	2,276,407.4491
1134	484,581.5786	2,274,710.5183	2287	477,906.1987	2,276,411.8838
1135	484,580.9451	2,274,711.2902	2288	477,904.4783	2,276,413.6471
1136	484,577.8381	2,274,711.8031	2289	477,885.0104	2,276,434.0987
1137	484,574.2928	2,274,712.5755	2290	477,464.1772	2,276,738.6148
1138	484,565.3670	2,274,714.6902	2291	477,403.4688	2,276,782.5436

ASUNTO: INICIATIVA DE ACUERDO DE AYUNTAMIENTO CON TURNO A COMISIÓN QUE TIENE POR OBJETO LA ELEVACIÓN DE LA AGENCIA MUNICIPAL EL JORULLO A DELEGACIÓN MUNICIPAL

Delegación "El Jorullo", Puerto Vallarta, Jalisco					
Sistema de referencia de Coordenadas: EPSG: 32613 - WGS84 / UTM Zona 13N					
Vértice	X	Y	Vértice	X	Y
1139	484,562.5394	2,274,715.4038	2292	477,361.3772	2,276,813.0012
1140	484,556.2774	2,274,717.3034	2293	477,141.7103	2,276,887.2631
1141	484,550.1530	2,274,719.6085	2294	477,068.1813	2,276,937.9322
1142	484,544.1925	2,274,722.3091	2295	477,043.0929	2,276,955.2207
1143	484,538.4213	2,274,725.3939	2296	477,029.7871	2,276,964.3898
1144	484,532.8643	2,274,728.8495	2297	476,966.4290	2,277,008.0501
1145	484,527.5452	2,274,732.6611	2298	476,964.2164	2,277,020.4657
1146	484,522.4868	2,274,736.8124	2299	476,958.3319	2,277,053.4853
1147	484,517.7107	2,274,741.2857	2300	476,953.2997	2,277,081.7221
1148	484,513.9928	2,274,745.2102	2301	476,945.6789	2,277,124.4844
1149	484,503.5876	2,274,756.8062	2302	476,934.1939	2,277,126.7217
1150	484,502.8321	2,274,757.6578	2303	476,888.6981	2,277,190.8293
1151	484,498.6808	2,274,762.7162	2304	476,894.5852	2,277,222.4055
1152	484,497.9280	2,274,763.7100	2305	476,888.8194	2,277,232.3537
1153	484,489.1407	2,274,775.4623	2306	476,884.7391	2,277,239.3937

Consolidación del Modelo de Gestión Territorial de Gobierno

Las delimitaciones geográficas de las Delegaciones y Agencias Municipales han respondido a distintos criterios a lo largo del tiempo, dependiendo de la autoridad que las defina. No obstante, existe una delimitación territorial municipal debidamente georreferenciada, autorizada en los planes rectores del Ayuntamiento y que se rige por disposiciones claras, mismas que históricamente han sido establecidas por la autoridad de desarrollo urbano y ordenamiento territorial local a partir de los instrumentos del Código Urbano del Estado de Jalisco, de la Ley del Gobierno y la Administración Pública Municipal del Estado de Jalisco y de la propia normatividad municipal, a fin de garantizar la certeza jurídica en la organización y acción pública en el territorio.

A continuación, se presentan algunos de los modelos que distintas autoridades han utilizado para definir las delimitaciones territoriales, dejando al final las oficiales municipales. Cabe recalcar que estas aproximaciones han respondido a propósitos y criterios diversos, reflejando la manera en que, a lo largo del tiempo, se ha organizado y estructurado la geografía del Municipio.

Por un lado, el Instituto Nacional Electoral (INE) y el Instituto Electoral y de Participación Ciudadana del Estado de Jalisco (IEPC) establecen delimitaciones territoriales basadas en la configuración de secciones y colonias, orientadas a facilitar la organización de los procesos democrático-electorales cuando estos se celebran. Estas delimitaciones buscan garantizar una distribución equilibrada de la población, así como condiciones de accesibilidad para la ciudadanía durante las jornadas de votación.

En este sentido, se trata de un esquema de carácter técnico y operativo, cuyo propósito es hacer viable la instalación de casillas, la participación ciudadana y el adecuado desarrollo de la jornada política. Su referencia en el presente apartado tiene un carácter meramente ilustrativo dentro del análisis comparativo de modelos de delimitación territorial, sin que dichos criterios resulten aplicables ni vinculantes para la definición de la organización territorial y administrativa del Municipio.



ASUNTO: INICIATIVA DE ACUERDO DE AYUNTAMIENTO CON TURNO A COMISIÓN QUE TIENE POR OBJETO LA ELEVACIÓN DE LA AGENCIA MUNICIPAL EL JORULLO A DELEGACIÓN MUNICIPAL

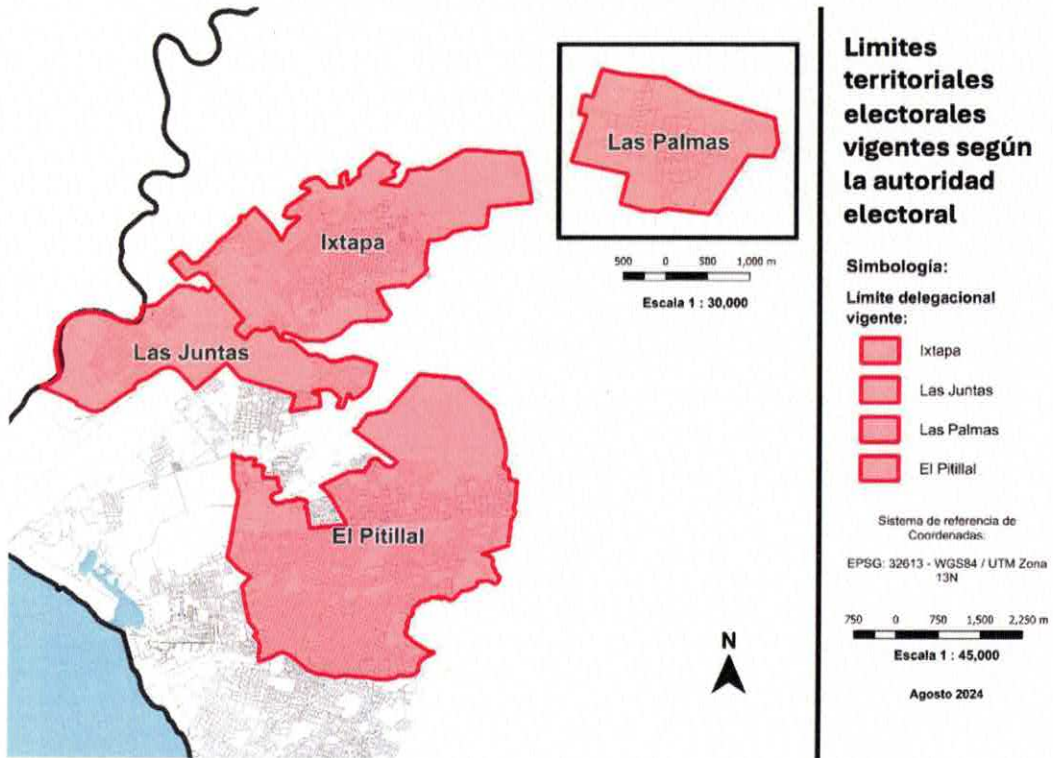

Fuente: Elaboración propia con información del Instituto Nacional Electoral (INE), Base Geográfica Digital, 2015.

También, existe una zonificación antecedente a la emisión del Programa de Ordenamiento Territorial de la Zona Metropolitana Interestatal Puerto Vallarta - Bahía de Banderas (POTZMI-BB), establecida a partir del "Convenio de Coordinación para planear y regular conjuntamente el desarrollo urbano y regional sustentable en los municipios conurbados de Puerto Vallarta, Jalisco, y Bahía de Banderas, Nayarit, que celebran la Secretaría de Desarrollo Social, los Estados de Jalisco y Nayarit y los Municipios de Puerto Vallarta y Bahía de Banderas", que tuvo el propósito de visualizar las Delegaciones y Localidades más importantes de los municipios conurbados, para efectos de proyectar su coordinación metropolitana, y que fungió como un referente importante para este fin, pues la propuesta sentó las bases para estructurar la fluctuación y coordinación de trabajos entre el municipio jalisciense de Puerto Vallarta y el nayarita de Bahía de Banderas, con miras a facilitar la planificación urbana conjunta en materia de infraestructura, movilidad y desarrollo sostenible.



ASUNTO: INICIATIVA DE ACUERDO DE AYUNTAMIENTO CON TURNO A COMISIÓN QUE TIENE POR OBJETO LA ELEVACIÓN DE LA AGENCIA MUNICIPAL EL JORULLO A DELEGACIÓN MUNICIPAL

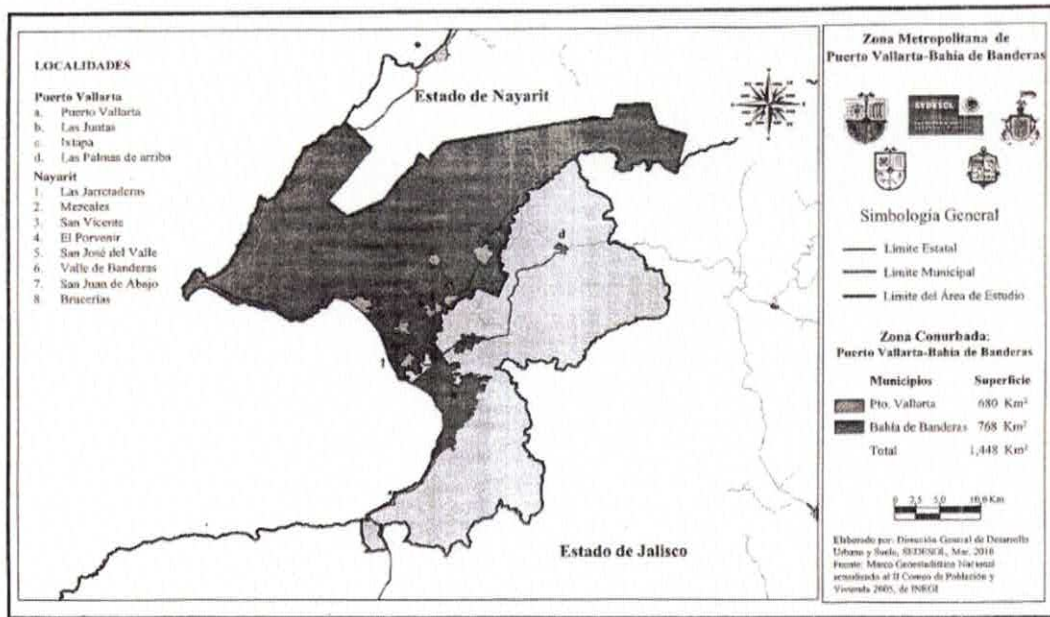

Fuente: Dirección General de Desarrollo Urbano y Suelo, SEDESOL. Marco Geoestadístico Nacional, INEGI, 2005.

Ahora bien, a nivel municipal, el reconocimiento de las Delegaciones y Agencias Municipales se encuentra fundamentado en el Reglamento del Gobierno Municipal de Puerto Vallarta, Jalisco (2025), así como en los reglamentos orgánicos e internos de gobierno y administración pública que han precedido a la normativa vigente, del año 2001 y 2012 respectivamente. Por su carácter regulatorio, estos ordenamientos no han establecido la delimitación geográfica per se de cada unidad territorial, sino que las enuncian como se expone a continuación:

Artículo 17. Se reconocen como Delegaciones Municipales, las siguientes:

- El Pitillal;
- Ixtapa;
- Las Juntas;
- Las Palmas;
- Las Mojoneras;
- El Colorado;
- Mismaloya, y
- Las demás que instituya el Ayuntamiento

Artículo 18. Se reconocen como Agencias Municipales, las siguientes:

- Boca de Tomatlán;
- El Cantón;
- Derogado;
- El Jorullo;
- El Ranchito;
- El Zancudo;
- La Desembocada;
- Derogado;
- Derogado;
- Playa Grande;
- Rancho Viejo el Veladero;
- Santa Cruz de Quelitán;
- Tebelchía, y
- Las demás que instituya el Ayuntamiento.

Con lo anterior, es menester referir que la autoridad municipal en materia de desarrollo urbano es la instancia responsable de gestionar e instrumentar la cartografía oficial que da



ASUNTO: INICIATIVA DE ACUERDO DE AYUNTAMIENTO CON TURNO A COMISIÓN QUE TIENE POR OBJETO LA ELEVACIÓN DE LA AGENCIA MUNICIPAL EL JORULLO A DELEGACIÓN MUNICIPAL

ordenamiento al territorio, pues a partir de ésta se lleva a cabo la organización, administración y distribución de los bienes y servicios públicos municipales, así como la planeación y ejecución de nuevos proyectos de infraestructura y obra pública. En términos de actuación gubernamental, la cartografía oficial utilizada por la autoridad de ordenamiento territorial tiene un peso determinante, ya que guía la planeación, regularización y el crecimiento urbano sostenible, asegurando un desarrollo territorial adecuado.

Una vez plasmados estos antecedentes, **cabe recordar en el presente Acuerdo, la vigente delimitación geográfica y territorial de las Delegaciones Municipales que integran el Municipio.**

Antes que nada, es importante referir que la propuesta técnica de delimitación elaborada por la Dirección de Ordenamiento Territorial y Desarrollo Urbano del Gobierno Municipal de Puerto Vallarta, por la que se busca inscribir visualmente a la Delegación Municipal "El Jorullo" no parte de una modificación sobre límites previamente establecidos, sino que se trata de la primer definición formal de su delimitación territorial, pues hasta ahora, no se encontraba configurada de manera expresa bajo criterios de georreferencia. En este sentido, la delimitación propuesta incorpora localidades de carácter rural y de proximidad territorial a "El Jorullo" que, por su ubicación estratégica, guardan una relación funcional con dicho núcleo de población, permitiendo su articulación como una unidad administrativa coherente. Con ello, no sólo se establece un ámbito de actuación claro para la autoridad delegacional, sino que se sientan las bases para una planeación territorial más ordenada y una mejor organización en la prestación de los servicios públicos municipales. Esta determinación responde a un análisis integral de carácter territorial y administrativo, pues entiende la transformación de Agencia a Delegación no como una acción de ampliación territorial, sino como un mecanismo de fortalecimiento gubernamental. Con ello, se optimizan y mejoran las capacidades institucionales y los mecanismos de gestión, operación y atención, ampliando los alcances administrativos, las funciones, atribuciones y responsabilidades de las autoridades del órgano de desconcentración, permitiendo una mayor eficiencia operativa, rapidez de respuesta, gestión de soluciones in situ y una mejor articulación con la estructura municipal.

Ahora bien, a diferencia de otros casos previamente analizados y dictaminados por el Ayuntamiento, la constitución de la Delegación "El Jorullo" se sustenta en una lógica de ordenamiento territorial estratégico, orientada a consolidar un nodo administrativo que permita estructurar la cobertura progresiva de servicios públicos y la presencia institucional en una zona con potencial de articulación territorial, fortaleciendo la planeación y evitando dinámicas de crecimiento desordenado. **En ese sentido, la elevación de "El Jorullo" no constituye un hecho aislado, sino que se inscribe dentro del proceso integral de reorganización territorial impulsado por el gobierno local, mediante el cual se han constituido previamente también las Delegaciones de Las Mojoneras, El Colorado y Mismaloya.**

Derivado de lo anterior, es de señalar que con la presente, se logra y alcanza la consolidación del modelo de organización territorial del Municipio de Puerto Vallarta que el Ayuntamiento ha visionado desde el cierre del año 2024, al quedar integrada su estructura por ocho Delegaciones Municipales: Las Palmas, Ixtapa, Las Juntas, El Pitillal, Las Mojoneras, El Colorado, Mismaloya y, ahora, El Jorullo; configurando un esquema administrativo completo, coherente y funcional.

En consecuencia, la presente acción, constituye el cierre del proceso de reingeniería territorial del Municipio en lo relativo a su organización mediante Delegaciones y Agencias Municipales, estableciendo un modelo definitivo que brinda certeza en la planeación, estabilidad en la gestión pública y claridad en la distribución territorial de las responsabilidades institucionales.



ASUNTO: INICIATIVA DE ACUERDO DE AYUNTAMIENTO CON TURNO A COMISIÓN QUE TIENE POR OBJETO LA ELEVACIÓN DE LA AGENCIA MUNICIPAL EL JORULLO A DELEGACIÓN MUNICIPAL



Figura 2. Consolidación del Modelo de Gestión Territorial de Gobierno del Municipio de Puerto Vallarta, Jalisco.

Cumplimiento de los requisitos para su elevación:

En armonía con los fundamentos legales que justifican la constitución de delegaciones en la Ley del Gobierno y la Administración Pública Municipal del Estado de Jalisco, que menciona lo siguiente:

“Artículo 7. Los municipios, en el ámbito de sus respectivas competencias, pueden constituir delegaciones, de acuerdo a las bases siguientes:

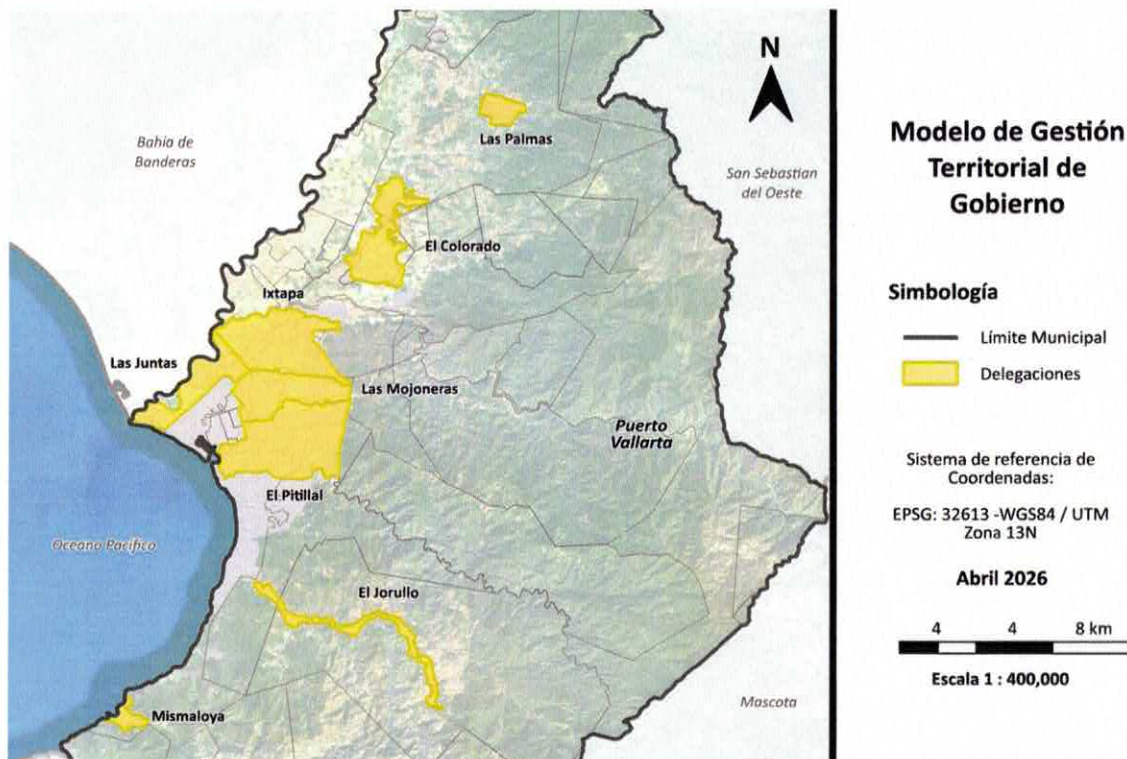
- I. Que un grupo de vecinos, cuyo número no sea inferior al que corresponda a las dos terceras partes de su población, lo solicite al Ayuntamiento respectivo;
- II. (...);
- III. Que tenga, cuando menos, media hectárea de terreno apto para cementerios;
- IV. Que tenga un local apropiado para la delegación, o que cuente con un terreno para construir en él, el edificio de la misma;
- V. Que cuente, cuando menos, con una **escuela primaria en funciones;**
- VI. Que tenga capacidad suficiente para apoyar la prestación de los servicios municipales correspondientes; y
- VII. Los requisitos que señalen los reglamentos municipales respectivos.” [SIC]

Y, de manera complementaria, el Reglamento del Gobierno Municipal de Puerto Vallarta, Jalisco, que menciona lo siguiente:

“Artículo 19. Para la modificación o constitución de nuevas Delegaciones Municipales, es necesario el acuerdo de Ayuntamiento por el que se especifique la delimitación geográfica y territorial en la que ejercerá sus atribuciones el órgano de desconcentración administrativa, a publicar en la Gaceta Municipal una vez se haya acreditado el cumplimiento de las bases y requisitos instados por la Ley del Gobierno y la Administración Pública Municipal del Estado de Jalisco.

“Artículo 21. Las delegaciones municipales podrán ser modificadas mediante acuerdo del Ayuntamiento, publicado en la Gaceta Municipal, por cualquiera de las siguientes causas:

- I. Por acrecentamiento o reducción de sus límites geográficos.
- II. Por cambio en su denominación

ASUNTO: INICIATIVA DE ACUERDO DE AYUNTAMIENTO CON TURNO A COMISIÓN QUE TIENE POR OBJETO LA ELEVACIÓN DE LA AGENCIA MUNICIPAL EL JORULLO A DELEGACIÓN MUNICIPAL

III. Por fusión o subsunción que involucre a dos o más delegaciones preexistentes.

Para el caso de las Agencias Municipales ya reconocidas, éstas podrán modificarse previo acuerdo del Ayuntamiento sustentado en un dictamen debidamente fundado y motivado, a publicar en la Gaceta Municipal." [SIC]

Para los efectos de la presente iniciativa, se expone el apartado técnico urbanístico y de cobertura territorial relativo a las Fracciones III, IV, V y VI del Artículo 7 de la Ley del Gobierno y la Administración Pública Municipal del Estado de Jalisco (referida en adelante como la Ley) y, más adelante, el apartado en materia de la solicitud del grupo de vecinos, referida en la Fracción I de la misma normativa

Terreno apto disponible para cementerios

La propuesta de delimitación geográfica garantiza que la nueva Delegación cuente con la superficie de terreno requerida para cementerios, considerando las reservas urbanas municipales disponibles, las cuales, en caso de requerirse, podrán destinarse para este propósito en el futuro.

En este sentido, se informa que la Agencia Municipal "El Jorullo" cuenta con distintas Reservas Urbanas, las cuales son susceptibles de urbanizar. Por lo tanto, las Áreas de Cesión para Destinos que resulten de las acciones urbanísticas, podrán ser destinadas para un cementerio.

Para el caso concreto, se propone un predio con una superficie de 1.09 ha, el cual, se ilustra en el siguiente gráfico para efectos de **cumplir con el requisito establecido en la Fracción III del Artículo 7 de la Ley**, asegurando la disponibilidad de suelo para este fin en la propuesta de la nueva Delegación. Con ello, **se acredita el cumplimiento normativo en materia de infraestructura destinada a cementerios.**



Figura 3. Terreno propuesto para ser usado como cementerio municipal.

Fuente: Dirección de Cooperación y Proyectos Estratégicos y Dirección de Ordenamiento Territorial y Desarrollo Urbano.

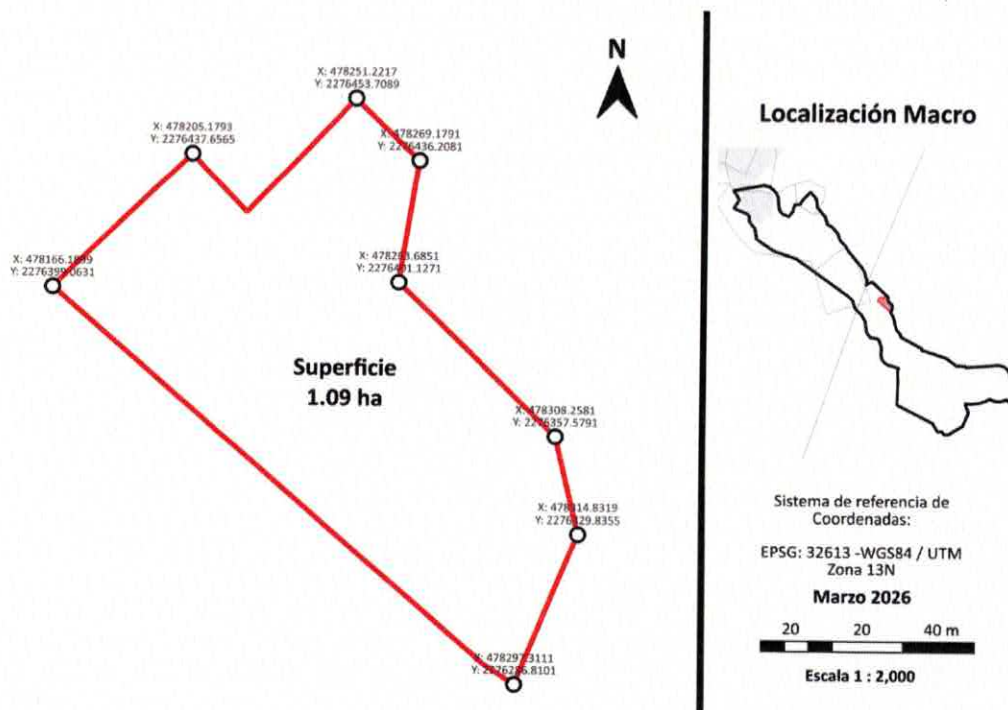

ASUNTO: INICIATIVA DE ACUERDO DE AYUNTAMIENTO CON TURNO A COMISIÓN QUE TIENE POR OBJETO LA ELEVACIÓN DE LA AGENCIA MUNICIPAL EL JORULLO A DELEGACIÓN MUNICIPAL

Localización del predio propuesto para cementerio municipal					
Sistema de referencia de Coordenadas: EPSG: 32613 - WGS84 / UTM Zona 13N					
Vértice	X	Y	Vértice	X	Y
1	478,220.9408	2,276,421.1589	10	478,297.3111	2,276,286.8101
2	478,224.8961	2,276,425.4107	11	478,290.0708	2,276,291.6282
3	478,251.2217	2,276,453.7089	12	478,288.2481	2,276,292.8411
4	478,269.1791	2,276,436.2081	13	478,284.9114	2,276,295.7449
5	478,265.9676	2,276,415.7014	14	478,266.8423	2,276,311.4696
6	478,263.6851	2,276,401.1271	15	478,166.1899	2,276,399.0631
7	478,308.2581	2,276,357.5791	16	478,205.1793	2,276,437.6565
8	478,309.9974	2,276,350.2386	17	478,220.7973	2,276,421.0047
9	478,314.8319	2,276,329.8355	18	478,220.9408	2,276,421.1589

Local apropiado para la Delegación

De igual manera, en "El Jorullo" se puede contar con un espacio apto para el funcionamiento administrativo de la Delegación, el cual se localiza en la calle Felipe Ángeles número 1971, en la localidad de Paso Ancho, en el municipio de Puerto Vallarta, Jalisco, México (Latitud 20.58343, Longitud -105.20800). En su totalidad, dicho inmueble corresponde a las instalaciones de la Casa Ejidal El Jorullo, no obstante, dentro de la misma, de manera histórica y reiterada en el tiempo, se ha destinado un área específica para el despacho de los asuntos propios de la agencia municipal.

Esta circunstancia ha permitido que la función auxiliar administrativa encomendada al titular de la Agencia, se ejerza desde dicho establecimiento, sirviendo como un espacio de atención y gestión para la comunidad. Por lo anterior, se da continuidad a la utilización del espacio asignado, en el marco, ahora, de la figura delegacional.

En este sentido, la existencia, disponibilidad y uso del espacio referido permiten tener por satisfecho el requisito previsto en la Fracción IV del Artículo 7 de la Ley, al contar con un local apropiado para el ejercicio de las atribuciones de la Delegación, en un esquema de coordinación con la autoridad agraria que administra el inmueble y que ha tenido a bien posibilitar su utilización para estos fines en el pasado, sin perjuicio de las gestiones de coordinación que, en su caso, se establezcan para formalizar su aprovechamiento y fortalecer la certeza para la operación institucional.



Figura 4. Inmueble ubicado en El Jorullo, utilizado para funciones de atención administrativa y reunión comunitaria. Fuente: Archivo de la Agencia Municipal El Jorullo, 2026.

Escuelas de educación básica en funciones

ASUNTO: INICIATIVA DE ACUERDO DE AYUNTAMIENTO CON TURNO A COMISIÓN QUE TIENE POR OBJETO LA ELEVACIÓN DE LA AGENCIA MUNICIPAL EL JORULLO A DELEGACIÓN MUNICIPAL

Atendiendo el requisito de la Fracción V del Artículo 7 de la Ley, en la delimitación geográfica, se cuenta con tres escuelas primarias operativas, requisito esencial para proceder conforme a la normativa vigente. De acuerdo con las disposiciones legales aplicables, la constitución de nuevas delegaciones requiere la presencia de al menos una escuela primaria en funciones, en ese sentido, ante la propuesta de elevación de la figura de Agencia a Delegación, se cumple cabalmente con dicho requisito, ya que existe infraestructura básica respecto a la esfera educativa de nivel primaria:

No.	Nombre de la escuela	Sector
1	Escuela Primaria Progreso	Público
2	Escuela Francisco I. Madero	Público
3	Escuela Primaria El Jorullo	Público

Capacidad de prestación de servicios municipales

Con base en el Plan Parcial de Desarrollo Urbano, Distrito Urbano 08, existen datos relevantes sobre la cobertura de servicios públicos que permiten sustentar el cumplimiento del requisito legal sobre la **capacidad para apoyar la prestación de servicios municipales**, en virtud de lo que refiere la **fracción VI del Artículo 7 de la Ley**.

Infraestructura básica: La zona urbanizada de El Jorullo cuenta con red de electrificación operada por la CFE a través de líneas de media tensión de 13.8 KV, cubriendo las áreas habitadas.



Figura 5. Red eléctrica.

Fuente: Plan Parcial de Desarrollo Urbano, Distrito Urbano 08

Recursos hídricos: La zona cuenta con cobertura para agua potable mediante redes distribuidoras operadas por el Sistema de Servicios de Agua Potable, Drenaje y Alcantarillado (SEAPAL), así como sistemas de drenaje sanitario y pluvial en las áreas de mayor concentración habitacional. La infraestructura existente es funcional y suficiente para la población actual y puede ampliarse o renovarse en función al crecimiento demográfico proyectado o bien, de acuerdo con la vida útil de la infraestructura, lo que asegura la capacidad para sostener la prestación de estos servicios básicos de manera continua y ordenada

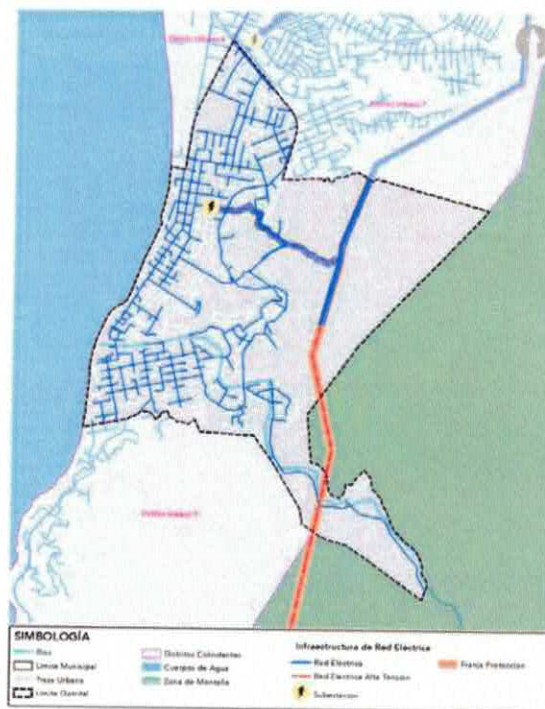

ASUNTO: INICIATIVA DE ACUERDO DE AYUNTAMIENTO CON TURNO A COMISIÓN QUE TIENE POR OBJETO LA ELEVACIÓN DE LA AGENCIA MUNICIPAL EL JORULLO A DELEGACIÓN MUNICIPAL



Figura 6. Redes de Agua Potable.

Fuente: Plan Parcial de Desarrollo Urbano, Distrito Urbano 08

Equipamiento urbano y social: Dentro del distrito urbano se identifican 39 treinta y nueve unidades de educación y cultura; 10 diez unidades de equipamiento de salud y asistencia social; 08 ocho unidades de comercio y abasto; 02 dos unidades para el rubro de comunicación y transporte; 29 veintinueve unidades en la categoría de recreación y deporte, y, 08 ocho unidades de equipamiento en administración pública y servicios urbanos.

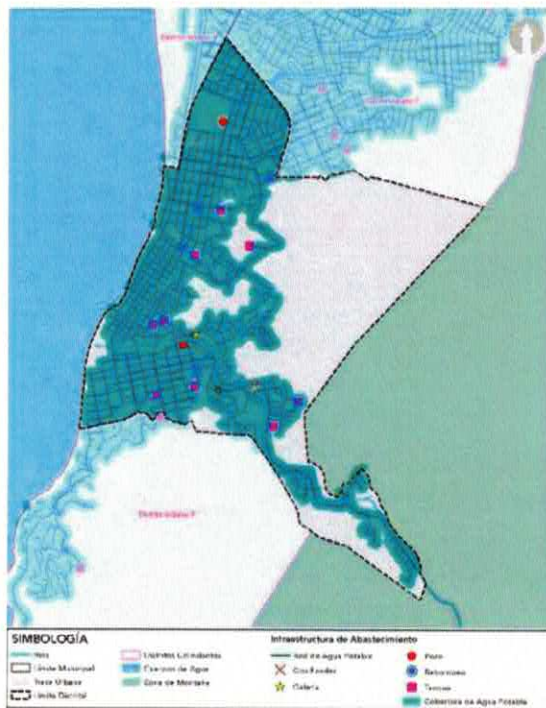

Figura 7. Equipamiento urbano.

Fuente: Plan Parcial de Desarrollo Urbano, Distrito Urbano 08

Sistema vial y conectividad: El distrito cuenta con 08 ocho vialidades primarias y secundarias, destacando las calles Basilio Badillo, Morelos, Perú, Colombia, Avenida Francisco Medina Ascencio que conectan a la comunidad con otras áreas del municipio,

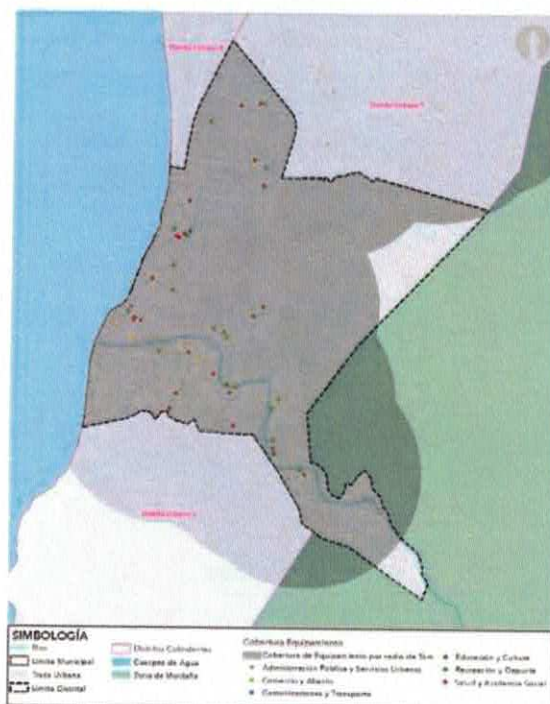

ASUNTO: INICIATIVA DE ACUERDO DE AYUNTAMIENTO CON TURNO A COMISIÓN QUE TIENE POR OBJETO LA ELEVACIÓN DE LA AGENCIA MUNICIPAL EL JORULLO A DELEGACIÓN MUNICIPAL

permitiendo movilidad eficiente para el acceso y prestación de servicios públicos y municipales.

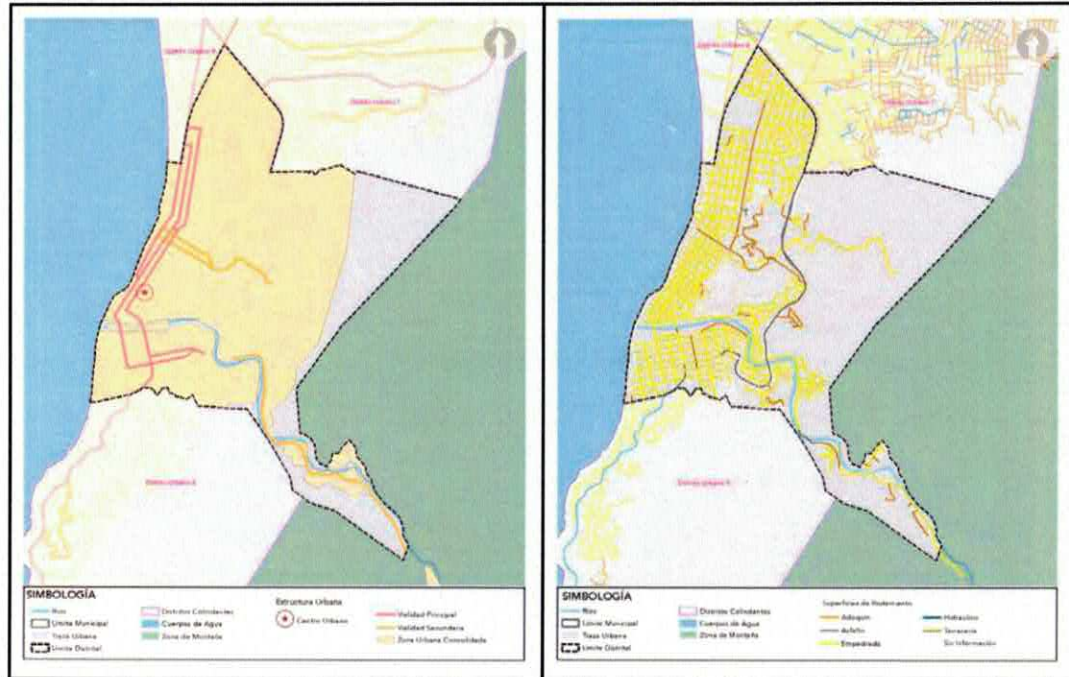

Uso de suelo y vocación territorial: Dentro del territorio que comprende el Distrito Urbano 8 se identifica la existencia de zonas donde predominan el uso habitacional, el uso turístico y el uso destinado a comercios y servicios. No obstante, alrededor del 15.85% del territorio esta destinado al uso de Espacios Verdes y Abiertos, mientras que el 18.16% se considera para aprovechamiento de uso Forestal.

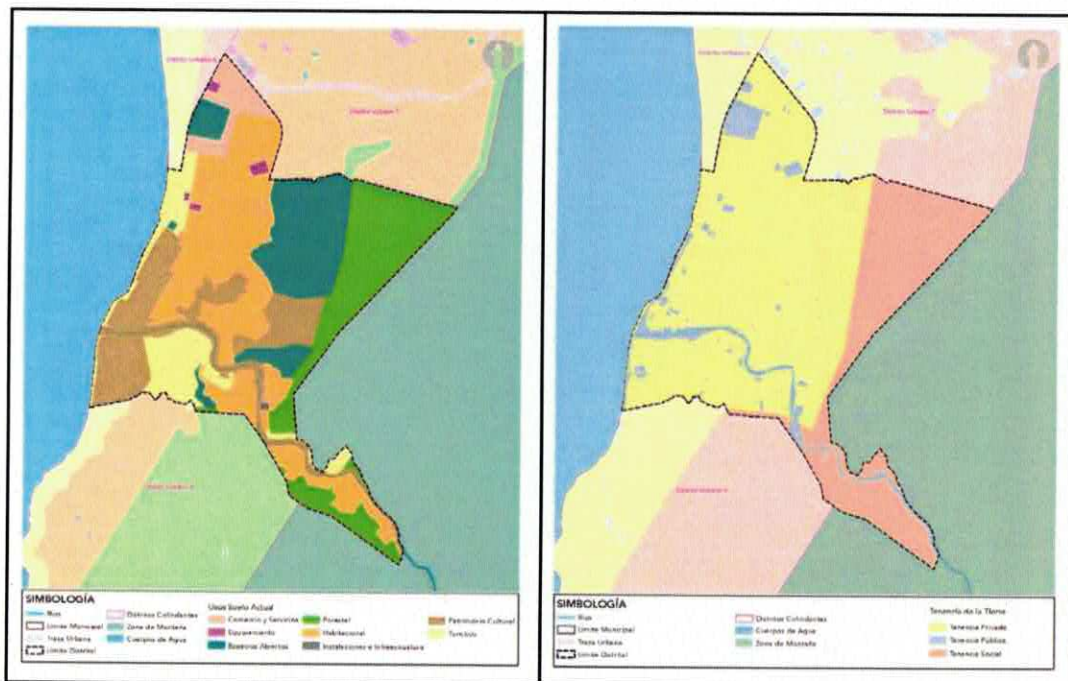

Solicitud vecinal y proceso de participación ciudadana



ASUNTO: INICIATIVA DE ACUERDO DE AYUNTAMIENTO CON TURNO A COMISIÓN QUE TIENE POR OBJETO LA ELEVACIÓN DE LA AGENCIA MUNICIPAL EL JORULLO A DELEGACIÓN MUNICIPAL

En lo relativo a la solicitud vecinal que refiere la fracción I del artículo 7 de la Ley del Gobierno y la Administración Pública Municipal del Estado de Jalisco, con información proporcionada por la Gerencia de Construcción de Comunidad y Cultura de la Participación, se da cuenta de la celebración del siguiente procedimiento:

1. Durante el mes de febrero de 2025, en el marco de la inauguración de una obra pública vial en El Jorullo, encabezada por el ciudadano Presidente Municipal y en la que participaron autoridades locales, vecinos y ejidatarios, se manifestó de manera reiterada el interés de la comunidad en que la Agencia Municipal El Jorullo fuere elevada a la categoría de Delegación.
2. En virtud de lo anterior, la Dirección de Participación Social, en coordinación estrecha con la Gerencia de Construcción de Comunidad y Cultura de la Participación, inició un proceso de consultación para verificar si, en efecto, se sostenía como voluntad plena de las y los vecinos, habitantes y personas residentes de "El Jorullo", transicionar de su actual modelo de desconcentración administrativa en forma de Agencia, a uno nuevo en forma de Delegación. El procedimiento ejecutado por las referidas autoridades, permitió dar curso a la solicitud de la ciudadanía, en atención al planteamiento expuesto directamente por las y los vecinos en dicho espacio de trabajo intersectorial.
3. En ese sentido, del 24 de marzo al 01 de abril de 2026, la Dirección de Participación Social, junto a la Dirección de Calidad de Vida y Desarrollo Social, así como a la Gerencia de Construcción de Comunidad y Cultura de la Participación, implementaron un ejercicio participativo y de consultación en el territorio comprendido por la Agencia Municipal El Jorullo, así como en las localidades vecinas, con el objetivo de verificar y validar la solicitud vecinal para la creación de una nueva Delegación Municipal.
4. Determinación del umbral de validación: Conforme a los datos del Censo de Población y Vivienda de 2020 del INEGI, la población de la Agencia Municipal El Jorullo y localidades conexas, es de aproximadamente **650 personas**. Considerando lo dispuesto en los Artículos 34 y 35 de la Constitución Política de los Estados Unidos Mexicanos, se estableció que la participación en la consultación se circunscribiría a personas con capacidad jurídica plena, es decir, ciudadanos mayores de edad. En ese sentido, de los 650 pobladores del polígono elaborado por la Dirección de Ordenamiento Territorial y Desarrollo Urbano, comprendido por **El Jorullo, El Agua Zarca, Guásimas, El Hundido, Los Almacenes, Los Llanitos, Paso del Guayabo, La Arenita, Paso del Molino y Los Robles; son mayores de 18 años: 424 personas**, a la publicación del Censo 2020.
5. Cálculo del número mínimo de manifestaciones de voluntad requeridas: Dado que el umbral mínimo requerido según la fracción primera del artículo 7 de la Ley de Gobierno y la Administración Pública Municipal del Estado de Jalisco, debe ser no menor a las dos terceras partes de dicha población vecindada, se ponderó que la solicitud debería ser **ratificada por cuando menos 283 vecinas y vecinos mayores de edad**, con capacidad jurídica y reconocida por ley para ejercer total y plenamente derechos cívico-políticos y contraer responsabilidades cívicas.
6. El formato de participación diseñado sirvió para documentar la voluntad ciudadana mediante la recolección de firmas. En dicho instrumento, las y los vecinos mayores de edad indicaron su nombre completo, domicilio, y los datos de su credencial oficial con fotografía con clave y numerales, además de rubricar su respaldo expreso a la solicitud. Este procedimiento permitió dejar constancia verificable de cada manifestación individual. Los formatos donde se manifiesta la solicitud de la comunidad, se adjuntan a la presente iniciativa como ANEXO 1.
7. Una vez concluido el proceso, se constata por la autoridad ejecutiva de participación social y organización comunitaria del Gobierno Municipal, que se recabaron un total



ASUNTO: INICIATIVA DE ACUERDO DE AYUNTAMIENTO CON TURNO A COMISIÓN QUE TIENE POR OBJETO LA ELEVACIÓN DE LA AGENCIA MUNICIPAL EL JORULLO A DELEGACIÓN MUNICIPAL

de **324 validaciones**, mediante firma de vecinas y vecinos del territorio, superando el umbral de **283 firmas requeridas**.

8. **Antecedente normativo:** Cabe señalar que el procedimiento de recuperación y validación de la solicitud vecinal, implementado en el presente caso, es el mismo que ya fue aplicado en el mes de febrero de 2025, cuando se llevó a cabo la validación ciudadana de la solicitud vecinal para elevar la entonces Agencia Municipal Las Mojoneras a la categoría de Delegación Municipal, también cuando se realizó un ejercicio homólogo entre marzo y junio de 2025 para El Colorado y finalmente, cuando se realizó para Mismaloya, entre septiembre y noviembre de 2025. En aquellas ocasiones, los dictámenes en que derivaron las iniciativas, fueron aprobadas por el H. Ayuntamiento de Puerto Vallarta por cada caso, estableciendo así un precedente administrativo directo y vigente dentro de este máximo órgano de gobierno y sus órganos colegiados.

Cabe recordar que, para la definición de dicho procedimiento aplicado al primero de los ejercicios de consultación, es decir, en Las Mojoneras, se tomó como precedente inmediato la experiencia del municipio vecino de Tomatlán, Jalisco; que en el año 2022 constituyó la Delegación El Gargantillo. Este antecedente fue de especial relevancia, dado que representó la primera creación formal de una Delegación Municipal en la Entidad Federativa en más de 70 años, estableciendo un criterio técnico y jurídicamente sustentado para la validación de la voluntad ciudadana en procesos de desconcentración administrativa de este tipo, es decir, no explícitamente regulados por el Código Urbano del Estado de Jalisco. En seguimiento de esa experiencia institucional, la Dirección de Participación Social y la Dirección de Calidad de Vida y Desarrollo Social sostuvieron una reunión de trabajo técnico con la Secretaría General del Ayuntamiento de Tomatlán el 31 de octubre de 2024, a fin de analizar la estructura documental empleada, y a partir de ello, se adaptaron formatos locales para la acreditación de vecindad y la recuperación formal de la voluntad popular, utilizados como base, de nueva cuenta, para el ejercicio participativo en El Jorullo.

9. A partir de ese trayecto institucional, el Ayuntamiento de Puerto Vallarta consolidó un mecanismo propio, ya validado en Comisiones Edilicias y en el propio Cabildo, lo que constituye un referente procedimental inmediato con la legitimidad del cuerpo colegiado. El presente, replica de manera íntegra los criterios técnicos, la metodología participativa y los formatos institucionales de consultación aplicados en el caso de Las Mojoneras, El Colorado y de Mismaloya, manteniendo plena congruencia con lo resuelto en aquel precedente legal. Así, este nuevo proceso se alinea con una práctica administrativa ya reconocida y aceptada por el Honorable Ayuntamiento de Puerto Vallarta.
10. A manera de resumen, la Dirección de Participación Social, conforme a las atribuciones que le confiere el Artículo 234 del Reglamento del Gobierno Municipal de Puerto Vallarta, Jalisco, instrumentó el procedimiento de consultación para asegurarse de validar la solicitud externada por vecinas y vecinos de El Jorullo. El inicio de recolección de firmas comenzó desde el **24 de marzo de 2026** y **culminó el 01 de abril de 2026**; asegurando la aplicación de mecanismos efectivos para informar a la ciudadanía de los alcances y efectos de dicha solicitud, ante el caso de que ésta fuera autorizada por el Ayuntamiento de Puerto Vallarta. Durante este periodo, se recabaron, como ya se ha mencionado, un total de **324 suscripciones de vecinas y vecinos a la solicitud, superando el umbral de 283 necesario** para la procedencia de la misma.
11. En virtud de los resultados obtenidos y luego de analizar la documentación y los anexos presentados, es de concluir que se acredita también, **el cumplimiento de lo dispuesto en el artículo 7, fracción I de la Ley del Gobierno y la Administración Pública Municipal del Estado de Jalisco, lo que confirma que la solicitud vecinal**

ASUNTO: INICIATIVA DE ACUERDO DE AYUNTAMIENTO CON TURNO A COMISIÓN QUE TIENE POR OBJETO LA ELEVACIÓN DE LA AGENCIA MUNICIPAL EL JORULLO A DELEGACIÓN MUNICIPAL

cuenta con el respaldo necesario para proceder con la elevación de El Jorullo a Delegación Municipal.

Finalmente, se sostiene que la voluntad expresada por las y los habitantes del territorio, vecinas y vecinos de la comunidad de El Jorullo, es legítima, motivada y plenamente válida, lo que confirma el interés, anhelo y solicitud que las y los pobladores transmitieron al titular de la Presidencia Municipal en febrero del año 2025.

MARCO JURÍDICO

La Constitución Política de los Estados Unidos Mexicanos en su artículo 115, establece que el municipio es la base de la organización política y administrativa de los estados, considerando que cada municipio cuenta con personalidad jurídica propia y autonomía para administrar su patrimonio. Asimismo, faculta a los Ayuntamientos tendrán facultades para aprobar los reglamentos, circulares y disposiciones administrativas de observancia general dentro de sus respectivas jurisdicciones, que organicen la administración pública municipal, regulen las materias, procedimientos, funciones y servicios públicos de su competencia.

A su vez, la Constitución Política del Estado de Jalisco, en el artículo 73, establece que el municipio es la base de la organización política y administrativa del Estado, con personalidad jurídica y patrimonios propios, reforzando la autonomía de los Ayuntamientos, quienes ejercen directamente el gobierno municipal, a través de los órganos electos por la ciudadanía como la presidencia municipal, las regidurías y la sindicatura. Por lo tanto, corresponde al Ayuntamiento regular y adecuar su estructura territorial y administrativa para responder a las necesidades de su población.

Por su parte, el artículo 40 de la Ley del Gobierno y la Administración Pública Municipal del Estado de Jalisco establece que los Ayuntamientos pueden expedir, de acuerdo con las leyes estatales en materia municipal los bandos de policía y gobierno, así como los reglamentos, circulares y disposiciones administrativas de observancia general, dentro de sus respectivas jurisdicciones, que regulen asuntos de su competencia, mientras tanto, el artículo 41 fracción II y 50 fracción I del mismo ordenamiento, faculta a los Regidores integrantes de los Ayuntamientos para presentar iniciativas de ordenamientos municipales.

En ese tenor, el artículo 42, fracción VI de la ley mencionada, señala que los ordenamientos municipales pueden reformarse, modificarse, adicionarse, derogarse o abrogarse, siempre que se cumpla con los requisitos de discusión, aprobación, promulgación y publicación por parte del Ayuntamiento; por otro lado, el párrafo segundo del artículo 60 indica que los ordenamientos municipales deben regular las atribuciones de las dependencias y entidades que integran la administración pública municipal. Asimismo, la propia Ley reconoce a través de sus artículos 7 y 9, la facultad del municipio para construir y reglamentar delegaciones y agencias municipales, diferenciándose en función de ciertos requisitos en materia de infraestructura, servicios y capacidad organizativa; mientras que las delegaciones deben de cumplir condiciones específicas para su establecimiento, las agencias pueden crearse en aquellos centros de población que no reúnan tales características.

Finalmente, en armonía con las disposiciones anteriormente citadas, el Reglamento del Gobierno Municipal de Puerto Vallarta, en su capítulo II, denominado "De la Identidad, Organización y Población del Territorio", menciona los pormenores para la creación de delegaciones y, en su caso, agencias municipales.

De tal forma, la creación de la nueva delegación resultará en una mejor distribución de los recursos municipales y en una atención más eficiente a las necesidades de los habitantes. Al elevar la Agencia municipal "El Jorullo" a la categoría de delegación, se facilitará la gestión pública y se mejorará la calidad de los servicios, lo que a su vez contribuirá al desarrollo sostenible, compacto y equilibrado de Puerto Vallarta.

ASUNTO: INICIATIVA DE ACUERDO DE AYUNTAMIENTO CON TURNO A COMISIÓN QUE TIENE POR OBJETO LA ELEVACIÓN DE LA AGENCIA MUNICIPAL EL JORULLO A DELEGACIÓN MUNICIPAL

Dada la evidencia de crecimiento poblacional, la infraestructura existente, y el cumplimiento de los requisitos legales, la creación de la nueva delegación en sustitución de la agencia municipal es una medida viable y necesaria. Esta reforma permitirá una mejora significativa en la gestión administrativa y en la calidad de los servicios públicos, beneficiando directamente a las y los ciudadanos garantizando un desarrollo ordenado, responsable y eficiente del Municipio.

Por lo anteriormente expuesto y fundado, tenemos a bien proponer a la consideración del Pleno del H. Ayuntamiento Constitucional de Puerto Vallarta, para su aprobación y autorización, los siguientes puntos de

ACUERDO

PRIMERO.- Se aprueba el turno de la presente iniciativa a la Comisión Edilicia Permanente de Gobernación, en calidad de convocante, y a las Comisiones Edilicias Permanentes de Participación Social y Organización Comunitaria, así como de Planeación de la Ciudad, Obra Pública y Ordenamiento Territorial, en calidad de coadyuvantes, para su estudio, análisis y dictaminación correspondiente.

SEGUNDO.- Se aprueba suprimir la Agencia Municipal denominada "El Jorullo", de conformidad con los Artículos 20, 21 y 22 del Reglamento del Gobierno Municipal de Puerto Vallarta, Jalisco.

TERCERO.- Se aprueba constituir la Delegación Municipal denominada "El Jorullo", de conformidad con los artículos 19, 21 y 22 del Reglamento del Gobierno Municipal de Puerto Vallarta, Jalisco, conforme a las delimitaciones territoriales y coordenadas geográficas establecidas en el documento técnico que se adjunta al presente Acuerdo y forma parte integral del mismo.

CUARTO.- Por efecto de la constitución de la Delegación Municipal El Jorullo, se adiciona la Fracción VIII y se recorren las subsiguientes del Artículo 17 del Reglamento del Gobierno Municipal de Puerto Vallarta, Jalisco, conforme al cuadro comparativo a continuación:

REGLAMENTO DEL GOBIERNO MUNICIPAL DE PUERTO VALLARTA, JALISCO	
TEXTO VIGENTE	DEBE DECIR
<p>Artículo 17. Se reconocen como Delegaciones Municipales, las siguientes:</p> <ul style="list-style-type: none"> I. El Pitillal; II. Ixtapa; III. Las Juntas; IV. Las Palmas; V. Las Mojoneras; VI. El Colorado; VII. Mismaloya, y VIII. Las demás que instituya el Ayuntamiento. 	<p>Artículo 17. [...]</p> <ul style="list-style-type: none"> I. a VI [...] VII. Mismaloya; VIII. El Jorullo, y IX. Las demás que instituya el Ayuntamiento.

Así se establece, para quedar como sigue:

Artículo 17. Se reconocen como Delegaciones Municipales, las siguientes:

- I. El Pitillal;
- II. Ixtapa;
- III. Las Juntas;

VIVIENDA Y ASENTAMIENTOS HUMANOS

VIVIENDA Y ASENTAMIENTOS HUMANOS

ASUNTO: INICIATIVA DE ACUERDO DE AYUNTAMIENTO CON TURNO A COMISIÓN QUE TIENE POR OBJETO LA ELEVACIÓN DE LA AGENCIA MUNICIPAL EL JORULLO A DELEGACIÓN MUNICIPAL

- IV. *Las Palmas;*
- V. *Las Mojoneras;*
- VI. *El Colorado;*
- VII. *Mismaloya;*
- VIII. El Jorullo, y**
- IX. *Las demás que instituya el Ayuntamiento.*

QUINTO.- En consecuencia a la supresión de la Agencia Municipal El Jorullo, se deroga la Fracción IV del Artículo 18 del Reglamento del Gobierno Municipal de Puerto Vallarta, Jalisco; conforme al cuadro comparativo a continuación:

REGLAMENTO DEL GOBIERNO MUNICIPAL DE PUERTO VALLARTA, JALISCO	
TEXTO VIGENTE	DEBE DECIR
<p>Artículo 18. Se reconocen como Agencias Municipales, las siguientes:</p> <ul style="list-style-type: none"> I. Boca de Tomatlán; II. El Cantón; III. Derogado; IV. El Jorullo; V. El Ranchito; VI. El Zancudo; VII. La Desembocada; VIII. Derogado; IX. Derogado; X. Playa Grande; XI. Rancho Viejo el Veladero; XII. Santa Cruz de Quelitán; XIII. Tebelchía, y XIV. Las demás que instituya el Ayuntamiento. 	<p>Artículo 18. [...]</p> <p>I. a III [...]</p> <p>IV. Derogado;</p> <p>V. a XIV [...]</p>

Así se establece, para quedar como sigue:

Artículo 18. *Se reconocen como Agencias Municipales, las siguientes:*

- I. *Boca de Tomatlán;*
- II. *El Cantón;*
- III. *Derogado;*
- IV. **Derogado;**
- V. *El Ranchito;*
- VI. *El Zancudo;*
- VII. *La Desembocada;*
- VIII. *Derogado;*
- IX. *Derogado;*
- X. *Playa Grande;*
- XI. *Rancho Viejo el Veladero;*
- XII. *Santa Cruz de Quelitán;*
- XIII. *Tebelchía, y*
- XIV. *Las demás que instituya el Ayuntamiento.*

TRANSITORIOS

Primero.- Publíquese el presente Acuerdo de Ayuntamiento en la Gaceta Municipal de Puerto Vallarta en términos de lo dispuesto en los artículos 16, 19, 20, 21 y 52 del Reglamento del Gobierno Municipal de Puerto Vallarta, Jalisco.

ASUNTO: INICIATIVA DE ACUERDO DE AYUNTAMIENTO CON TURNO A COMISIÓN QUE TIENE POR OBJETO LA ELEVACIÓN DE LA AGENCIA MUNICIPAL EL JORULLO A DELEGACIÓN MUNICIPAL

Segundo.- El presente Acuerdo entrará en vigor al día siguiente de su publicación en la Gaceta Municipal de Puerto Vallarta.

Tercero.- A partir de la entrada en vigor del presente Acuerdo, por única ocasión, la o el Delegado Municipal de la Delegación El Jorullo, recibirá nombramiento como Encargado de Despacho, mismo que recaerá en una persona servidora pública ya en funciones e integrada dentro de la estructura de la Administración Pública Municipal, quien deberá cumplir con los requisitos de elegibilidad que refiere el Artículo 324 del Reglamento del Gobierno Municipal de Puerto Vallarta, Jalisco; dicho Encargado de Despacho ejercerá las funciones y atribuciones correspondientes a las y los Delegados Municipales en la delimitación geográfica correspondiente a la Delegación El Jorullo, hasta la designación formal de un Delegado titular, en los términos que disponen los Artículos 322 y 323 del referido Ordenamiento.

Cuarto.- Se instruye a la Hacienda Municipal y a la Oficialía Mayor Administrativa y de Gestión Humana a proyectar en el Presupuesto de Egresos para el ejercicio fiscal 2027, las previsiones necesarias que aseguren la continuidad funcional y operativa de la Delegación Municipal El Jorullo, así como su respectiva transición de la figura de Agencia a Delegación, particularmente en lo referente a su estructura organizacional, plantilla y los recursos humanos indispensables para el debido funcionamiento del órgano de desconcentración administrativa.

Quinto.- Se instruye a la Coordinación de Delegaciones a implementar los procesos de inducción, capacitación y socialización necesarios para garantizar el adecuado desempeño de la persona Encargada de Despacho de la Delegación Municipal "El Jorullo", al tiempo de informar a la comunidad sobre sus respectiva designación provisional y responsabilidades, conforme a la normatividad aplicable. Una vez efectuado el nombramiento de la persona Delegada titular, la Coordinación habrá de realizar de nueva cuenta este procedimiento, favoreciendo en todo momento la continuidad operativa del nuevo órgano de desconcentración administrativa.

Sexto.- Se instruye a la Dirección de Patrimonio Municipal, a realizar las gestiones necesarias para la actualización de los registros, inventarios y cartas de resguardo de los bienes muebles e inmuebles actualmente asignados a la Agencia Municipal El Jorullo, a efecto de formalizar su adscripción a la Delegación Municipal El Jorullo, garantizando la continuidad en su administración, custodia y uso conforme a la normativa aplicable.

Séptimo.- Se faculta a los ciudadanos Presidente Municipal, Secretario General y Síndico Municipal de este H. Ayuntamiento, a suscribir la documentación inherente al cumplimiento del presente Acuerdo.

ASUNTO: INICIATIVA DE ACUERDO DE AYUNTAMIENTO CON TURNO A COMISIÓN QUE TIENE POR OBJETO LA ELEVACIÓN DE LA AGENCIA MUNICIPAL EL JORULLO A DELEGACIÓN MUNICIPAL

ATENTAMENTE
EN PUERTO VALLARTA, JALISCO;
A LOS 16 DÍAS DEL MES DE ABRIL DE 2026



ARQ. LUIS ERNESTO MUNGUÍA GONZÁLEZ
PRESIDENTE MUNICIPAL DE PUERTO VALLARTA

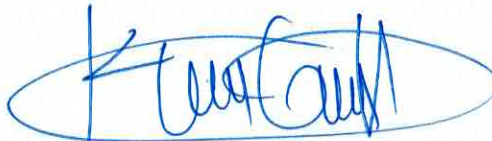

LIC. KARLA ALEJANDRA RODRÍGUEZ GONZÁLEZ
REGIDORA PRESIDENTA DE LA COMISIÓN EDILICIA DE PARTICIPACIÓN SOCIAL Y ORGANIZACIÓN COMUNITARIA

c.c.p. Secretaría General del H. Ayuntamiento de Puerto Vallarta, Jalisco.
c.c.p. Archivo



Dirección de Ordenamiento Territorial y Desarrollo Urbano

Oficio: DOTDU/JIU/0983/2026.

Asunto: Se informa.

ARQ. LUIS ERNESTO MUNGUÍA GONZÁLEZ
Presidente Municipal de Puerto Vallarta Jalisco.
PRESENTE:

El que suscribe ING. EDÉN ARTURO CASTILLÓN VILLASEÑOR, con el carácter de Director de Ordenamiento Territorial y Desarrollo Urbano, de este Ayuntamiento de Puerto Vallarta, Jalisco, con la finalidad de dar cumplimiento a lo dispuesto por el Artículo 8vo. Constitucional, así como a lo dispuesto por los artículos 5, 6, 7, 35, 36, 37, 37 Bis y 41 de la Ley del Procedimiento Administrativo del Estado de Jalisco y sus Municipios, con fundamento en el artículo 187 Fracción XVI en relación con los artículos 247 y 248 del Reglamento del Gobierno Municipal de Puerto Vallarta, Jalisco, en atención a la petición en referencia a:

Identificar propuesta de delimitación territorial y localización de predio para cementerio dentro de los límites de la propuesta para la nueva Delegación El Jorullo ...

Se informa que, derivado del análisis realizado en el acervo de instrumentos de planeación urbana, así como de la revisión de la información territorial disponible, se identifica lo siguiente:

I. FUNDAMENTO LEGAL

Que con fundamento en el artículo 7 fracción III de la Ley del Gobierno y la Administración Pública Municipal del Estado de Jalisco, los municipios pueden constituir delegaciones, de acuerdo a las bases siguientes:

"...III. Que tenga cuando menos, media hectárea de terreno apto para cementerios..."

Asimismo, los cementerios constituyen un servicio público municipal en términos de lo dispuesto por el artículo 115, fracción III, inciso e), de la Constitución Política de los Estados Unidos Mexicanos, cuyo establecimiento y funcionamiento se regula conforme a la normatividad municipal aplicable.

II. PROPUESTA DE DELIMITACIÓN TERRITORIAL

Derivado del análisis técnico territorial, se identifica una **propuesta de polígono para la Delegación El Jorullo**, la cual:

- Integra la localidad de El Jorullo y su área de influencia inmediata.
- Se estructura conforme a la **traza territorial existente y condiciones topográficas**.
- Considera elementos naturales y de conectividad como referencia para su delimitación.

Dicha delimitación permite establecer un ámbito territorial funcional para efectos administrativos.

III. IDENTIFICACIÓN DE PROPUESTA DE PREDIO PARA CEMENTERIO

En cumplimiento al requisito establecido en la legislación aplicable, se identifica una **propuesta de predio para el establecimiento de cementerio municipal**, con las siguientes características:

- **Superficie aproximada de 1.09 hectáreas**, superior al mínimo requerido por la normatividad estatal.
- **Ubicación dentro del polígono propuesto para la Delegación El Jorullo**.
- Condiciones territoriales que permiten su **consideración como alternativa para dicho destino**.

De conformidad con la información disponible, el predio corresponde actualmente a **propiedad privada**, por lo que su incorporación al patrimonio municipal podrá realizarse mediante los mecanismos legales conducentes, tales como adquisición, donación u otra figura jurídica aplicable.

IV. CONSIDERACIONES TÉCNICAS GENERALES



Av. Mezquital #604 Col. Portales. 2do Piso UMA
322 226 80 80 | 322 178 80 00 | Ext. 1230
desarrollo.urbano@puertovallarta.gob.mx
www.puertovallarta.gob.mx

- La delimitación territorial propuesta responde a criterios de **continuidad, accesibilidad y reconocimiento de la estructura existente.**
- El predio identificado cumple con la **superficie mínima requerida para cementerio.**
- Su eventual destino deberá atender lo establecido en la normatividad aplicable en materia **urbana, sanitaria y ambiental.**

V. CONCLUSIÓN

Se identifican elementos técnicos consistentes en una **propuesta de delimitación territorial** y una **propuesta de localización de predio para cementerio**, dentro de la localidad de El Jorullo, que podrán ser considerados para efectos de integración del expediente correspondiente.

Se anexa plano de referencia que contiene la **delimitación territorial propuesta y la ubicación del predio señalado.**

Sin más por el momento, quedo de usted, reiterándole mi más sincera y distinguida consideración.

ATENTAMENTE

Puerto Vallarta, Jalisco, a 15 de abril del año 2026.

"2026, Jalisco, Cuna de Identidad Nacional y el Mundial que nos Une"



ING. EDÉN ARTURO CASTILLÓN VILASEÑOR

DIRECTOR DE ORDENAMIENTO TERRITORIAL Y DESARROLLO URBANO.

C.g.p. Archivo
AH/PJ/EACV